



FirstChoice 第一生意代理公司

BUSINESS BROKERS

532 Station Street, Box Hill

9899 1888

www.firstchoicebb.com.au

Kevin 李 | George 陳 | Ken 李 | Brian 田 | Henry 林 | Jeff 孔 | Frank 何 | Erming 程 | Hai Feng 杜
 0411 568 868 | 0423 684 399 | 0449 859 418 | 0432 218 098 | 0405 576 521 | 0431 136 288 | 0466 184 326 | 0449 858 048 | 0431 017 518

近CBD Serviced Apartment



- 位于市區邊緣地帶，步行可達墨爾本衆多知名景點；
- 近新裝修，房型多樣，大床房兩房三床房均有；
- 歷史悠久，聲譽好；
- 長租約，內帶停車位；
- 適合有經驗的買家，東主誠讓。

周營業額約\$55,000
開價:\$2,100,000

請電Chehan Senasekera 0449 864 948 Ref:12209

香烟連鎖店



- 西北購物中心，近大型超市，人流繁忙；
- 全新5年租約，合理周租約\$1211，開銷低；
- 約60平方米店面，裝修好，整潔亮堂，安保設施齊備；
- 電子訂貨，供貨商送貨上門，簡單操作；
- 全部零售生意，華人家庭連做5年，誠讓。

周營業額約\$71,500 (全部零售)
其中\$1,500 (禮品)

請電George 陳 0423 684 399 Ref: 12206

Braybrook區酒舖+咖啡店



- 位於Braybrook區繁忙主路上，高曝光率；
- 雙門面，2年前剛翻修過，設備新；
- 店後有空地，可擴展；
- 主要為當地客戶；
- 可改其他類型生意；
- 東主因家庭原因誠讓

周營業額約\$19,000
開價:\$395,000

請電Hai Feng 杜 0431 017 518 Ref: 12087

CBD黃金地段Motel



- 位於CBD黃金地段，靠近Crown，門前電車站；
- 超20年歷史，共49間房，單人房雙人房三人房均有；
- 周圍眾多旅遊景點，若買家有經驗，提升營業額很容易；
- 全管理狀態下，現任東主經營僅約2年，合夥人返回海外，誠讓。

周營業額約\$50,000
開價:\$2,850,000

請電Linda 儲 0424 651 098 Ref: 12247

東區回國禮品店



- 該回國禮品店 位于墨爾本 東區 Glen Waverley繁忙地段
- 商業大街，近銀行車站及學校
- 租約余4年，合理周租約\$ 1570
- 店面整潔，明亮，良好工作環境
- 生意現在全管理狀態，如能東主自己經營，營業額更高
- 潛力巨大。生意操作簡單，可轉成餐飲店

周營業額約\$9,000
開價:\$320,000

請電Jack 俞 0416 864 988 Ref: 12185

北區宴會舉辦廳



- 距離墨爾本CBD約30公里，北區；
- 2018年年中開始經營，場館預訂已排到2019年；
- 可容納350人，大量停車位；
- 合理租金，15年長租約。

周營業額約\$18,000

請電Di lun Pathirana 0424 651 868 Ref: 12193

東北區中餐館



- 位於東北區繁忙主街，人流量大，對面火車站
- 前後大量停車位，可方便停車
- 店面寬敞總面積約200平米，帶有單獨商業廚房，冷庫以及100個座位
- 目前做中餐為主，可以試店
- 4+4+4 年新租約 (從2017年開始)，合理周租約\$820 + GST
- 同一東主經營4年，因家庭原因故出售

周營業額約\$9,000

請電Nick 張 0405 833 678 Ref:12255

東南區咖啡店



- 坐落於墨爾本東南區Bentleigh居民區內，沒有直接競爭
- 每周35公斤咖啡，生意穩定客戶群以當地老外居民為主
- 裏外共附有50個座位，帶全套商業廚房
- 5+5+5 年新租約，便宜周租約\$595 + GST
- 目前東主已經營2年，因家庭原因出售

周營業額約\$18,000

請電Nick 張 0405 833 678 Ref:12256

東區全管理6個晚上Pizza



- 西人東主經營3年，全部請人打理；
- Wood Fired oven pizza，利潤高；
- 合理周租\$510+GST，租約剩9年；
- 門前大量停車位，繁忙主路旁，臨近BOX HILL；
- 設備好，也可加入Kebab等；
- 潛力大，可開7天或者增加中午；
- 由於另有其他生意，必售。

周平均營業額: \$5,000
僅售: \$99,000

請電Brian 田 0432 218 098 Ref: 12250

西區 The Coffee Club連鎖咖啡店



- 該連鎖咖啡店 位於墨爾本 西區
- 購物中心內顯著位置，客源充足
- 租約余4年，合理周租
- 經營咖啡，各類糕點，三明治，簡餐
- 一流廚房設備及新裝修，現代時尚裝潢，商業廚房，內外120 座
- 生意現在全管理狀態，容易平衡工作、生活時間，如能東主自己經營，營業額更高。

周營業額約\$30,000
開價:\$650,000

請電Jack 俞 0416 864 988 Ref: 12249

東區咖啡店



- 該咖啡店 位於墨爾本 東區 Mount Waverley
- 商業大街，近銀行車站及學校
- 租約余12年，合理周租約 \$1125
- 經營咖啡，各類糕點，三明治，簡餐
- 一流廚房設備及新裝修，店面整潔，明亮，良好工作環境，商業廚房
- 生意現在半管理狀態，潛力巨大

周營業額約\$19,500

請電Jack 俞 0416 864 988 Ref: 12224

糖果店



- 位於南區大型購物中心內
- 好位置，人流旺
- 經營風格極具特色，大量回頭客
- 可談新租約，合理租金
- 同一華人東主已做7年，可留下協助打理

周營業額約 \$8,700

請電Henry 林 0405 576 521 Ref: 12253

工業區外賣店



- 北面工業區內
- 轉角位置，停車方便
- 周邊競爭少
- 5天營業，操作簡單
- 超長租約，周租\$588
- 華人東主誠讓

周營業額約 \$6,500

請電Henry 林 0405 576 521 Ref: 12252

東南區室內運動場

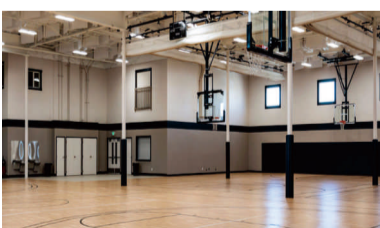

- 近Box Hill，位於繁忙東南區；
- 約4000平方米，大場館；
- 20年長租約，合理租金；
- 停車方便，附近有店舖等其他設施；
- 操作簡單，全管理狀態下；
- 穩定生意，東主因家庭原因誠讓；
- 適合投資，也可自營。

開價:\$1,800,000

請電Hai Feng 杜 0431 017 518 Ref: 12199

有機蔬菜水果產品網絡生意出售



- 同一西人東主建立、經營7年；
- 時間靈活，操作簡單，只要有網絡即可經營；
- 系統完善，有送貨服務；
- 已經積累大量穩定顧客，潛力巨大；
- 可增加更多種類有機產品增加營業額；
- 生意首次上市，由於東主個人原因，無暇照顧，必售。

周平均營業額: \$7,000
開價: \$169,000

請電Brian 田 0432 218 098 Ref: 12246

Hawthorn區泰餐館



- 超過30年歷史，現任東主經營17年；
- 商業廚房，營業時間5pm-10pm；
- 低周租僅約\$730，2年近新裝修；
- 周圍大量公寓在連中，潛力大；
- 東主因家庭原因，誠讓。

周營業額約\$12,000

請電Hai Feng 杜 0431 017 518 Ref: 12220



FirstChoice 第一生意代理公司

BUSINESS BROKERS

532 Station Street, Box Hill

9899 1888

www.firstchoicebb.com.au

Stella 王 0416 549 488 | Linda 儲 0424 651 098 | Jack 俞 0416 864 988 | Nick 張 0405 833 678 | Lindsay 謝 0405 449 118 | Alison 陳 0405 500 038 | Lee 謝 0405 459 528 | Dilun 0424 651 868 | Chehan 0449 864 948 | Sara 吳 0423 586 168

St Kilda Rd上5天咖啡店



- 位於St Kilda Rd繁忙商務大樓下;
- 位置一流, 客流量大, 樓上大量寫字樓, 白領多;
- 合理租金, 剩餘3x5x5長租約;
- 生意潛力大, 周售約12-15kg咖啡和其他高利食品;
- 生意大多由他人打理, 適合自己參與;
- 東主因另有其他生意, 無暇打理, 誠讓。

周營業額約\$10,000
開價:\$95,000

請電Frank 何 0466 184 326 Ref: 12259

全管理洗車行



- 超過13年曆史, 東區繁忙主路上;
- 全管理狀態下, 生意非常穩定;
- 現任東主經營不到一年, 需要返回海外;
- 穩定客戶群, 還有公司客戶。

周營業額約\$14,000-\$16,000
開價:\$550,000

請電Linda 儲 0424 651 098 Ref: 12231

內城東南區外賣店



- 位於內城東南區繁忙主路上, 門前電車經過;
- 新遷地址, 近新裝修;
- 合理周租約\$760, 長租約;
- 操作簡單, 半管理狀態下;
- 友善東主願意協助新東主2-3個月;
- 約50%收入來自外賣生意, 高利, 東主誠讓。

周營業額約\$28,000(Uber Eats約\$5,000)
開價:\$350,000

請電Dilun Pathirana 0424 651 868 Ref: 12160

近Thornbury半管理咖啡店



- 華人東主每周自己隻做十幾個小時, 其餘都由工人打理
- 合理周租約\$365, 七年新裝修及設備
- 周售25-30公斤咖啡, 操作簡單
- 70座, 商業廚房, 有酒牌
- 營業時間短, 7am-3:30pm, 利潤極高
- 如老板自己經營賺得更多
- 首次上市

周營業額約\$11,000
開價:\$229,000(可議)

請電Ken 李 0449 859 418 Ref: 12187

咖啡店



- Doncaster East, 裝修精良, 設備好;
- 剩餘12年長租約, 合理租金, 門前大量停車位;
- 約70平方米, 內24+外8座, 無商業廚房;
- 周售約20kg咖啡, 主售三明治, 色拉和糕點, 操作簡單;
- 華人東主, 工作環境好, 適合年輕人和新入行人士。

周營業額約\$6,000
開價:\$98,000

請電George 陳 0423 684 399 Ref: 12260

成熟\$2 Plus



- Springvale區, 人流最繁忙地段, 成熟老店;
- 約200平方米, 寬敞店面, 店外大面積陳列區域;
- 長租約, 人口密度大, 生意長期穩定;
- 毛利高, 適合大家庭操作, 仍有潛力提升;
- 亞裔東主已經經營19年, 退休誠讓, 難得上市。

周營業額約\$22,000
開價:\$350,000

請電George 陳 0423 684 399 Ref: 12261

優秀日餐



- Springvale區, 人流最繁忙地段, 成熟老店;
- 約200平方米, 寬敞店面, 店外大面積陳列區域;
- 長租約, 人口密度大, 生意長期穩定;
- 毛利高, 適合大家庭操作, 仍有潛力提升;
- 亞裔東主已經經營19年, 退休誠讓, 難得上市。

周營業額約\$35,000

請電George 陳 0423 684 399 Ref: 12262

東南區海邊大型酒舖



- 位置絕佳, 坐落於墨爾本遠東南居民區內, 無直接競爭
- 客戶群穩定, 以本地居民為主
- 生意附帶一個步入式冷庫以及大面積後院, 前後大量停車位
- 5+5+5年長租約(從2017年開始), 超便宜周租僅約\$400+GST
- 目前東主已經經營6年以上, 因退休故出售

周營業額約\$21,000

請電Nick 張 0405 833 678 Ref: 12237

Foodworks 超市



- 位於北面小鎮居民區內
- 距離離本市區約兩小時車程
- 客戶群極為穩定
- 寬大店面約400平米
- 超長租約, 周租僅\$633
- 華人東主誠讓

周營業額約\$24,500

請電Henry 林 0405 576 521 Ref: 12239

奶吧



- 東南海邊優秀區域, 安全購物街;
- 歷史老店, 口碑好, 前東主連做5年, 現東主3年半;
- 面對火車站, 附近3所中學, 1所小學, 人流大;
- 7:30am開門, 香煙約占40%, 高利, 完善收銀系統;
- 長租約, 合理周租約\$755, 帶2車位, 3睡房, 住房條件好。

周營業額約\$6,500
開價:\$90,000(可議價)

請電George 陳 0423 684 399 Ref: 12263

Spencer St, West Melbourne商業物業出租



- 209平米, 帶1個停車位, 全新3+3+3租約;
- 房東會轉酒牌給租客;
- 可經營酒舖或者咖啡店等, 繁忙主路旁, 樓上公寓, 周圍大量公寓建設中;
- 潛力大, 物業出租。

年租金: \$78,000+GST

請電Brian 田 0432 218 098 Ref: 12244

東南區咖啡店



- 位於東南區繁忙商業街上, 近火車站;
- 寬敞美觀大店面, 約360平方米, 現代裝修, 風格別致;
- 帶酒牌, 120座, 樓上帶5睡房和2衛生間, 後面還有1房間;
- 周圍大量公寓在建設, 人口密集;
- 生意仍在增長中, 潛力巨大。

周營業額約\$45,000

請電Jeff 孔 0431 136 288 Ref: 12235

6天低租金烤雞店



- 東南郊區商業, 工業鎮上, 繁忙主路旁, 面對火車站;
- 超低周租約\$294+GST, 租約7年, 操作簡單, 提供培訓;
- 潛力可開7天或者增加更多種類食品增長營業額;
- 華人東主由於家庭原因, 出售。

周平均營業額:\$4,000
僅售:\$99,000

請電Brian 田 0432 218 098 Ref: 12264

近Altona繁忙中餐館



- 位於西區, 近Altona, 緊鄰居民區, 顯眼位置;
- 現代裝修, 靠近大超市, 幼兒園, 教堂等和其他主要設施;
- 長租約, 6天營業, 操作簡單, 東主誠讓。

周營業額約\$11,000

請電Lee 謝 0405 459 528 Ref: 12176

Glen Waverley區華人餐館



- 位於Glen Waverley繁忙中心商業地段;
- 正對停車場, 近火車站等其他主要設施;
- 寬敞店面, 近新設備, 巨額裝修, 約74座, 帶酒牌;
- 合理租金, 剩餘4x5長租約;
- 目前經營華人餐館, 有潛力改做其他餐飲類型;
- 基本由他人打理, 食品成本低, 操作簡單。

周營業額約\$16,000
開價:\$288,000

請電Frank 何 0466 184 326 Ref: 12226

西區高利純奶吧

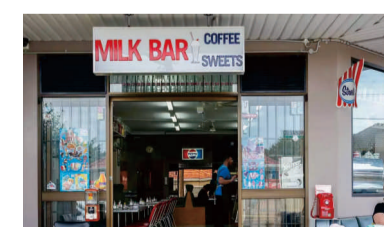

- 位於近Altona區繁忙主路邊;
- 雙店面, 寬敞明亮, 背靠居民區, 客流量大;
- 周租約\$913, 5x5新租約, 帶舒適3睡房;
- 純奶吧, 操作十分簡單, 一人即可打理, 不做外賣;
- 同一東主已成功經營16年, 十分穩定生意;
- 東主因健康原因誠讓。

周營業額約\$15,000

請電Frank 何 0466 184 326 Ref: 12227



FirstChoice 第一生意代理公司

BUSINESS BROKERS 9899 1888

532 Station Street, Box Hill www.firstchoicebb.com.au

Kevin 李 | George 陳 | Ken 李 | Brian 田 | Henry 林 | Jeff 孔 | Frank 何 | Erming 程 | Hai Feng 杜
 0411 568 868 | 0423 684 399 | 0449 859 418 | 0432 218 098 | 0405 576 521 | 0431 136 288 | 0466 184 326 | 0449 858 048 | 0431 017 518

繁忙改衣店



- 知名連鎖品牌,顧客忠誠度高;
- 位於西北區繁忙購物中心內;
- 新租約,合理租金;
- 繁忙且穩定,高利,老店;
- 同一東主經營多年,誠讓。

周營業額約\$15,000
開價:\$350,000

請電Jack 俞 0416 864 988

Ref: 12211

CBD大型網吧/棋牌室



- 位置絕佳, CBD 大量人流
- 現代裝修, 一共71台電腦, 4個麻將桌, 6個VIP房間
- 8年長租約
- 全管理狀態, 無需經驗, 簡單操作易上手
- 有潛力, 可加桌球/飲料/果汁吧或者快餐
- 東主現誠意出售

周營業額約\$15,000
開價:\$350,000

請電Alison 陳 0405 500 038

Ref: 12218

直營快遞生意



- 北區繁忙地段, 華人集中, 交通便利;
- 大店帶倉庫, 車位充足, 周租約\$550包所有O/G;
- 備有自主研發網絡下單系統, 自動訂貨和付款;
- 三大業務板塊, 中澳往返快遞, 本地客戶訂購及中國客戶直營;
- 專營母嬰類產品和保健品, 正規管理, 會計計數, 半管理狀態。

周營業額約\$42,000
開價:\$200,000

請電Erming 程 0449 858 048

Ref: 12141

TSG香烟店



- 位於北區購物中心
- 正對大型超市
- 店面四年新
- 租約長, 周租\$919
- 華人東主誠讓

周營業額約 \$35,000 (全零售)

請電Henry 林 0405 576 521

Ref: 12213

香煙專賣店



- 位於Geelong周邊小區的購物中心內;
- 長租約剩餘5年半, 周租僅約\$510, 費用低;
- 6天營業, 周日休息, 9:30-17:30, 工作時間短;
- 約34平方米店舖, 還有潛力做禮品類生意, 全部零售;
- 華人東主一人操作, 聖誕節休2周。

周營業額約\$32,000 (香煙零售)
+\$600 (禮品)

請電George 陳 0423 684 399

Ref: 12207

帶住房富人區 PIZZA店



- 現東主經營了七年
- 帶二室一廳住房
- 低租金, 還剩十四年半租約
- 只開晚上 5-10 pm
- 操作簡單, 利潤高
- 繁忙商業街, 人流旺, 消費力強

周營業額約\$11,000

請電Ken 李 0449 859 418

Ref: 12225

最佳\$2 Plus



- 近Box Hill, 繁忙購物中心內, 好位置;
- 操作容易, 主營日用品和廚房用品, 潛力大;
- 約165平方米店面, 合理租金, 經驗人士首選;
- 毛利率高, 適合家庭操作, 回報快;
- 華人東主已連做近20年, 退休誠讓。

周營業額約\$26,000

請電George 陳 0423 684 399

Ref: 12240

CBD中餐館



- CBD最繁忙路段, 新裝修;
- 剩餘9年長租約, 約252平方米, 合理租金;
- 帶酒舖, 內外約120座, 帶吸煙區;
- 室外用餐區帶大面積露台, 俯瞰繁華市景;
- 一流位置, 全部裝修到位, 生意發展空間大。

周營業額約\$16,000

請電George 陳 0423 684 399

Ref: 12241

幹洗店



- 位於Heidelberg, 悠久歷史;
- 剩餘約12年多租約, 合理周租約\$611, 前後門通風;
- 約180平方米, 2台幹洗機, 4座燙台;
- 2輛delivery vans, 包括在賣價內, 車況良好;
- 生意管理系統良好, 仍有擴展空間, 東主提供培訓。

周營業額約\$10,500

請電George 陳 0423 684 399

Ref: 12242

優秀日餐



- Southbank優地段, 上班族和遊客兼顧;
- 約70平方米, 室內30座, 高規格裝修, 室外大量公用座位;
- 只營業5天, 7年長租約, 合理周租約\$1827;
- 帶酒牌, 食品質量好, 利潤高, 口碑佳;
- 基本處於管理狀態, 東主另有其他生意, 無暇顧及, 誠讓。

周營業額約\$20,000

請電George 陳 0423 684 399

Ref: 12243

低價魚薯店



- 位於內城北區繁忙主路上;
- 門前電車經過, 正對交叉路口, 曝光率高;
- 面積大, 合理租金;
- 帶步入式冷房, 設備好, 無外送服務;
- 現任東主經營超過15年, 健康原因, 必售。

開價:\$65,000 (可議價)

請電Linda 儲 0424 651 098

Ref: 12232

近城東南區營養果汁店



- 近城東南區繁忙主路上;
- 門前電車經過, 大量停車位, 絕佳位置, 客流量大, 消費力強;
- 樓上帶3房, 有租金收入;
- 操作簡單易打理, 適合投資移民, 東主誠讓。

周營業額約\$11,000

請電Jeff 孔 0431 136 288

Ref: 12215

6天近CBD彩票+酒舖



- 6天營業, 每天9am-6:30pm, 長租約, 低租金;
- 潛力巨大, 可增加營業時間, 提高酒舖銷售;
- 生意穩定增長, 1個可輕鬆打理;
- 西人東主經營2.5年, 由於東主家庭原因, 必售。

彩票年備金\$145,000
周平均營業額 (包括彩票): \$30,000
僅售: \$349,000+貨\$50,000

請電Brian 田 0432 218 098

Ref: 12217

東南工廠區咖啡店帶物業



- 位於東南繁忙工廠區內, 大量員工;
- 東主擁有物業, 1.5年新裝修;
- 商業廚房, 5天營業, 只開5:30am-3:00pm;
- 有潛力, 周圍有sports groups經營到晚上, 周圍也有居民區;
- 半管理狀態下, 東主因家庭原因, 誠讓, 物業可同時出售。

周營業額約\$8,500
開價:\$180,000 (生意) + \$780,000 (物業)

請電Hai Feng 杜 0431 017 518

Ref: 12200

北區Pizza店



- 超大廚房, 大儲藏室, 帶後院;
- 歷史悠久, 操作簡單, 適合夫妻經營;
- 現任東主經營4年, 健康原因, 急售。

周營業額約\$6,500
開價:\$30,000

請電Erming 程 0449 858 048

Ref: 12223

東南工業區5天咖啡店



- 位置絕佳, 坐落於墨爾本東南區工業地帶, 前後大量停車位
- 生意額穩定, 客戶群以當地上班族工人為主, 附近諸多工廠以及倉庫
- 5天經營, 周一至周五早上5點到下午3點, 周末休息
- 全新裝修設計, 附帶全套商業廚房設備, 廁所以及30個座位
- 3+3年新租約, 合理周租約\$1,000 + GST, 可以試店
- 目前東主已經營5年, 因家庭原因故出售

周營業額約\$13,000

請電Nick 張 0405 833 678

Ref: 12236



FirstChoice 第一生意代理公司

BUSINESS BROKERS

9899 1888

532 Station Street, Box Hill www.firstchoicebb.com.au

Stella 王 0416 549 488	Linda 儲 0424 651 098	Jack 俞 0416 864 988	Nick 張 0405 833 678	Lindsay 謝 0405 449 118	Alison 陳 0405 500 038	Lee 謝 0405 459 528	Dilun 0424 651 868	Chehan 0449 864 948	Sara 吳 0423 586 168
---------------------------------	--------------------------------	-------------------------------	-------------------------------	----------------------------------	---------------------------------	------------------------------	------------------------------	-------------------------------	-------------------------------

CAFES 咖啡店

周入約\$47,000, 北區購物中心內顯著位置, 客源充足, 周售70公斤咖啡, 租約除6年, 合理租金, 經營咖啡, 各類糕點, 三明治, 簡餐, 一流設備及新裝修, 現代時尚裝潢, 商業廚房, 內外145座, 生意現在全管理狀態, 潛力巨大, 售\$1,250,000 (#12914), Jack 俞0416 864 988

周入約\$35,000, 大學區咖啡外賣店, 墨爾本CBD辦公區, 大量白領客人, 咖啡銷量高, 租約餘7年, 合理周租約\$1750, 營業五天, 周六日休息, 可兼顧家庭, 平衡生活與工作, 經營咖啡, 各類糕點, 三明治, 簡餐, 及大量穩定的學校訂餐業務, 完善設備及裝修, 現代時尚裝潢, 商業廚房, 內外165座, 潛力巨大, 半管理狀態下, 東主誠讓, 售\$1,800,000 (#17915), Jack 俞0416 864 988

周入約\$30,000, Ferntree Gully, 租約餘7年, 合理周租約\$ 2200, 主營咖啡, 各類糕點, 三明治, 簡餐, 設備完善, 店面寬敞, 有充裕空間增加經營品種, 現代時尚裝潢, 商業廚房, 內外100座, 潛力巨大, 售\$850,000 (#18124), Jack 俞0416 864 988

周入約\$22,000, 近 CBD, 全管理, 合理周租\$639, 剩12年租約, 東主自己不做, 全由工人打理, 周售50+kg咖啡, 2年新店, 同一東主經營了2年, 重金裝修, 64座, 商業廚房, 7am—4pm, 離店40米即將要開 Woolworth, 潛力無限, 售\$730,000 (#11917), Ken 李0449 859 418

周入約\$20,000, Carlton區大學邊繁忙主路上, 轉角位置, 客流超大, 樓上帶睡房, 目前分租給他人, 帶廚房持酒牌, 約45座, 周租便宜, 帶兩個停車許可, 近名校中學University High School, 剩3x5x5長租約, 祇做5天, 至下午3點, 年休3周, 毛利高, 操作簡單, 同一東主經營6年半, 首次上市, 售\$530,000 (#18025), Frank何0466 184 326

周入約\$20,000, Canterbury區繁忙商業地段, 黃金位置, 近火車站, 墨爾本最享聲譽的商業街之一, 舖舖林立, 客流量大, 巨額裝修, 漂亮時尚, 約110平方米, 商業廚房, 共約80座, 合理周租約為\$1385, 4x5x5長租約, 周售大量咖啡和簡單早午餐, 易打理, 目前生意處於半管理狀態, 十分適合投資或自營, 生意潛力巨大, 一流消費群體, 售\$420,000 (#12128), Frank何0466 184 326

周入約\$20,000(function年收入約\$60,000), 市中心大樓內, 大廳位置, 一流環境, 長租約, 周租約\$2,480包O/G以及庫房, 超大面积, 帶酒牌, 約320座位, 有寬敞室外露臺, 5天營業, 周售約70kg咖啡, 簡單操作, 知名律師, 會計師公司進駐, 除正常營業額外, 每年平均約有\$60,000的額外活動, 售\$690,000 (#17919), George 陳0423 684 399

周入約\$18,500, St Kilda旅遊區, 約14年長租約, 實際周租約\$500 (Kitchen Sublease), 專業裝潢, 大廚房, 帶酒牌, 60座, 7天營業, 7am—3pm, 全面管理狀態, 西人東主經營6年, 另有多個生意, 精力不濟, 廉讓, 售\$280,000 (#14916), George 陳0423 684 399

周入約\$15,000, 東南區商業大街, 近車站及學校, 租約餘7年, 合理周租約\$610, 經營咖啡, 各類糕點, 三明治, 早午餐, 近新設備及裝修, 帶完美後院, 售\$300,000 (#14124), Jack 俞0416 864 988

周入約\$15,000, CBD邊緣區域5天咖啡店, 近市區繁忙辦公樓密集街邊, 大量白領固定客源, 長租約, 友好房東, 實價包含所有廚房設施, 40人桌椅等, 買下立即接手營業, 如延後開門時間, 收入更高, 現東家經營11年, 欲退休故誠讓, 售\$600,000 (#10917), Lee 謝0405 459 528

周入約\$15,000, Cranbourne商業廣場, 門口大量停車位, 車流量大, 店面大, 約250平方米, 全套商業廚房設備, 160座, 酒牌, 6天連營, 周一休息, 5+5+5年長租約, 合理周租約\$1190+GST, 區域人口增長速度快, 生意潛力大, 售\$280,000 (#13025), Nick 張0405 833 678

周入約\$14,000, South Yarra高尚區咖啡店, 繁忙Toorak Rd上, 絕佳位置, 大量停車位, 繁忙人流; , 大量白領可混, 周末本地居民居多, 合理租金, 還剩14年半租約, 樓下儲藏空間大, Landlord提供一個車位, 咖啡銷量大, 早午餐繁忙, 潛力巨大, 友善東主因健康原因誠讓, 售\$195,000 (#16028), Frank何0466 184 326

周入約\$14,000, 中央商務區 Melbourne辦公區, 大量白領客人, 咖啡銷量高, 租約餘9年, 合理周租約\$ 2400, 營業六天, 周日/一/二休息, 經營咖啡, 各類糕點, 三明治, 早, 午餐, 完善設備及裝修, 商業廚房, 店面整潔, 明亮, 良好工作環境, 潛力巨大, 家庭原因急售, 售\$120,000 (#16026), Jack 俞0416 864 988

周入約\$14,000, 近Wantirna繁忙主路邊, 正對火車站, 後院大量停車位, 大量人流, 漂亮時尚店面, 帶商業廚房, 約45座, 周租便宜值\$756, 2x3x2租約, 生意簡單打理, 祇做簡單早午餐, 售大量咖啡, 全面管理狀態下, 潛力巨大, 生意剛建立不久, 每周營業額都在增加, 售\$250,000 (#13023), Frank何0466 184 326

周入約\$14,000, 近Monash大學, Office辦公區, 5天營業, 6am—4pm, 簡單菜單, 約10年長租約, 帶酒牌, 內外約40座, 容易操作, 咖啡, 三明治為主, 周售咖啡約22kg, 華人東主經營6年, 仍有潛力, 家庭投資首選, 售\$370,000 (#14914), George 陳0423 684 399

周入約\$13,500, Preston區繁忙主街上, 曝光率高, 一流位置, 近大型車行和政府辦公機構, 背靠居民區, 漂亮店面, 全新裝修, 帶商業廚房, 持酒牌, 約120座, 周售約20kg咖啡和其他簡單早午餐, 三明治等高科技食品, 祇做5天, 到下午4點, 同一東主成功經營8年多誠讓, 售\$375,000 (#10021), Frank何0466 184 326

周入約\$12,000—\$14,000, 5天, Dockland主路上, 周圍辦公大樓, 祇售咖啡, 三明治和簡單食品, 無商業廚房, 長租約, 合理租金, 穩定生意, 現任東主經營近4年, 誠讓, 售\$480,000 (#13917), Linda儲0424 651 098

周入約\$12,500, 5天營業, Docklands繁忙商務大樓下, 大廳入口處, 寬敞店面, 約45座, 客源穩定, 樓上大量寫字樓, 操作極簡單, 售大量咖啡和三明治等, 絕無任何煮食, 合理周租約\$790, 全管理狀態下, 利潤高, 潛力大, 穩定成熟生意, 東主因有其他發展, 誠讓, 售\$220,000 (#12228), Frank何0466 184 326

周入約\$12,000, 近大學辦公區, 東南區, 距City約3公裏, 華人東主經營了近5年, 低租金, 長租約, 周售20公斤咖啡, 少煮食, 店面裝修新, 現代, 設備好, 操作簡單, 利潤高, 時間短, 五天營業, 環境佳, 首次上市, 售\$295,000 (#13122), Ken 李0449 859 418

周入約\$12,000, Brunswick區Sydney路上繁忙黃金商業地段, 主街邊, 古典裝修, 好評如潮, 曝光率高, 客流量超大, 近電車站和其他主要設施, 周租合理, 樓上3睡房, 目前周租收入為\$350, 剩餘2x5x5長租約, 有後院, 主要以咖啡和簡單早午餐為主, 周售約25kg咖啡, 約72座, 商業廚房, 東主因移居其他省, 誠讓, 售\$245,000 (#13915), Frank何0466 184 326

周入約\$11,000—\$13,000, 5天營業, Docklands中心位置, 周圍都是辦公大樓, 繁忙生意, 商業廚房, 設備齊全, 現任東主并未使用商業廚房, 另有其他生意必售, 售\$175,000 (#12020), Linda儲0424 651 098

周入約\$11,500, St Kilda Rd 繁忙商務大樓下, 客源穩定, 樓上大量寫字樓, 漂亮景觀, 面朝St Kilda, 現代化裝修, 約192平方米, 持酒牌, 約125座, 合理租金, 剩餘2x5x5長租約, 營業時間短, 祇做5天至下午三點半, 生意處於半管理狀態下, 打理簡單, 東主因健康原因誠讓, 售\$249,000 (#18024), Frank何0466 184 326

周入約\$11,500, 東區, 合理周租\$ 332, 長租約, CPI遞增, 六年新店, 裝修好, 設備新, 商業廚房, 周售28公斤咖啡, 有酒牌, 40座, 環境好, 門前大量停車位, 操作簡單, 利潤極高, 售\$230,000 (可議價) (#12026), Ken 李0449 859 418

周入約\$11,000, 5天近City咖啡外賣店, 西人東主經營5年半, 5天營業, 周一到周五10am—3pm, 時間短, 利潤高, 操作簡單, 潛力增加更多其他種類食品, 沒有任何送餐, 適合買家自己經營, 長租約, 店後帶一個自己的停車位, 賣主全家搬往英國, 誠意出售, 售\$260,000 (#18021), Brian 田0432 218 098

周入約\$11,000, Hawthorn著名購物街, 優秀傳統老店, 電車火車, 交通十分便捷, 人流繁忙, 經典歐陸裝修風格, 一流環境, 帶酒牌, 約65座, 帶court yard, 帶2車位, 樓上有3房, 10年租約, 合理租金, 東主因健康原因誠讓, 售\$310,000 (#17024), George 陳0423 684 399

周入約\$10,700, Healesville區咖啡餐廳, 西人東主經營5年, 長租約, 大店面170平米, 繁忙轉角位置, 門前有座位, 全酒牌, 7天營業, 有全職廚師, 商業廚房, 有經驗員工可留, 周圍準備修建大型超市, 潛力巨大, 由于東主另有其他生意, 必售, 售\$150,000+貨(#15918), Brian 田0432 218 098

周入約\$10,000, 東南區5天大學咖啡店, 租約餘6年, 合理周租約\$1076, 周售25KG咖啡, 營業五天, 周六日休息, 可兼顧家庭, 平衡生活與工作, 咖啡, 三明治, 糕點及各類飲品無需廚師, 全部外賣, 店面整潔, 明亮, 良好工作環境, 簡單廚房, 生意現在全管理狀態, 如能東主自己經營, 營業額更高, 潛力巨大, 售\$260,000 (#10123), Jack 俞0416 864 988

周入約\$10,000, 近Doncaster商業大街, 近車站及學校, 租約餘8年, 合理周租約\$1330, 經營咖啡, 各類糕點, 三明治, 簡餐, 一流廚房設備及新裝修, 潛力巨大, 現在賣主祇做part time, 售\$220,000 (#16126), Jack 俞0416 864 988

周入約\$8,500, 烘培咖啡店, 近Coburg繁忙商業街上, 對面銀行, 門前大量停車位, 緊鄰居民區, 樓上帶2睡房, 裝修好, 大烘培間, 設備齊全, 11年長租約, 合理周租約\$670, 東主可為買家提供培訓和幫助, 經營8年, 售\$150,000 (#14121), Erming 程0449 858 048

周入約\$8,500 (額外送餐約為\$1,000), Brunswick近城區, 人口密度大, 店面寬敞約200平米, 帶單獨商業廚房, 大型吧檯, 男女廁所以及後院, 內外共75座, 全執照酒牌至晚上11點, 5+5+5年長租約 (從2017年開始), 現任東主已做4年, 家庭原因出售, 售\$198,000 (#17027), Nick 張0405 833 678

周入約\$8,000, 東邊富人區繁忙主路上, 門前停車位, 近火車站和居民區, 22+12座, 3x3x3長租約, 合理租金, 適合家庭經營, 東主誠讓, 售\$185,000 (#11220), Jeff 孔 0431 136 288

周入約\$8,000, Hawthorn商業街, 近銀行車站及學校, 租約餘11年, 合理周租約\$1485, 主營咖啡, 各類糕點, 三明治, 簡餐, 店面整潔, 明亮, 良好工作環境, 簡單廚房, 生意現在半管理狀態, 潛力巨大, 售\$220,000 (#18123), Jack 俞0416 864 988

周入約\$8,000, 北區工業地帶, 客戶群體成熟銷售額穩定, 全新裝修設計, 帶單獨商業廚房, 60座, 咖啡外賣為主, 周咖啡消耗10—12公斤, 5天經營, 周一至周五, 7點—3點, 3+3+3新租約, 超便宜周租約\$ 735 + GST, 附近諸多工廠倉庫在, 潛力大上升空間高, 售\$195,000 (#19128), Nick 張0405 833 678

周入約\$7,000, 近Blackburn區帶住房五天半 Café 外賣店, 華人東主經營九年, 超低周租僅約\$ 443, 包括2臥室住房, 門前大量泊車位, 有廚房, 設備齊全, 相對無競爭, 營業時間短6—3pm, 操作簡單, 利潤極高, 生意穩定且有潛力, 九年來首次上市, 售\$185,000 (#11126), Ken 李0449 859 418

周入約\$7,000, Mt Waverley 區小街旁, 三年新店, 格調優雅, 帶酒牌, 內外約40座, 超長租約, 周租\$567, 有增長潛力, 售\$145,000 (#16020), Henry林0405 576 521

周入約\$6,500, 工廠區, 周一至周五, 7—3pm, 周末休息, 正規商業廚房, 面積大, 店面裝修現代, 設備新, 齊全, 近CITY, 交通方便, 周圍大量上班族及居民住家, 東主因人手和健康原因出讓, 首次上市, 潛力巨大, 售\$178,000 (#16024), Ken 李0449 859 418

周入約\$6,000, 位于Melbourne Central, 近Coles超市, 人流繁忙, 咖啡為主, 周售約20kg咖啡, 無燒煮, 操作簡單, 人工低, 易管理, 華人東主已經經營3年半, 重金優秀裝修, 約40平方米, 工作環境好, 家庭原因, 低價誠讓, 售\$98,000 (#18910), George 陳0423 684 399

周入約\$5,500, 墨爾本內東區商業主街, 5天半運營時間, 每周六下午以及每周日關門, 新3+3年租約 (從2018年開始), 便宜周租約\$500, 沒有額外的市政以及物業管理費, 無煮食, 操作簡單, 周咖啡消耗約15kg, 適合首次投資置業者或者小家庭經營, 售\$145,000 (#15024), Nick 張0405 833 678

周入約\$5,000, Tullamarine工業區, 老店, 5天營業, 12年長租約, 超低周租約\$381, 開銷省, 轉角位置, 大量停車位, 臨近大企業, 內外約25座, 裝修好, 設備佳, 備一祇中餐爐頭, 年輕華人夫婦經營, 有潛力, 因需照顧孩子, 誠讓, 售\$118,000 (#18028), George 陳0423 684 399

周入約\$5,000, 北區Mill Park, 優秀位置, 周圍3所學校, 長租約, 合理周租約\$756, 室內外約50座, 6天營業, 周日休息, 7.30am—5pm, 人流量大, 簡單食品, 無燒煮, 室外備有獨立吸煙區和用餐區, 周售咖啡約18kg, 操作容易, 適合首次創業人士, 售\$108,000 (#12123), George 陳0423 684 399

周入約\$3,000, Mentone工業區, 客人肯花錢, 周圍大量在建項目, 9 am—3 pm, 租約餘6年, 超低周租約\$260, 營業五天, 周六日休息, 可兼顧家庭, 平衡生活與工作, 主營咖啡, 各類糕點, 三明治, 簡餐, 店面整潔, 明亮, 良好工作環境, 簡單廚房, 容易平衡工作, 生活時間, 潛力巨大, 售\$85,000 (#18121), Jack 俞0416 864 988

周入約\$3,000, Glen Iris公寓樓群底下, 生意穩定, 近新裝修, 附開放式廚房及全套廚房設備, 5+5+5年長租約, 便宜周租約為\$530+ GST, 無額外的市政以及物業管理費, 無煮食, 操作簡單, 周咖啡消耗約5—6公斤, 適合首次投資置業者或者小家庭, 售\$55,000 (#13125), Nick 張0405 833 678

周入約\$3,000(花店)+\$2,500(咖啡店), 近城東區主路上, 居民區內, 花店生意穩定, 現任東主還增加了咖啡店生意, 咖啡店生意目前祇經營了幾個月, 但每月收入穩定增長中, 祇做咖啡和蛋糕, 無廚房, 可增加, 東主另有其他生意, 低價急售, 售\$80,000 (#12129), Linda儲0424 651 098

Canterbury區主路上, 門前停車位, 緊鄰居民區, 近火車站和3所學校, 周圍多層公寓房在, 店面裝修美觀, 歷史悠久, 東主因離家住太遠, 誠讓, 售\$99,000 (#13128), Jeff 孔 0431 136 288

Carlton North區繁忙商業街旁, 現代店面, 環境優雅, 帶酒牌, 商業廚房, 超長租約, 周租\$1,282, 樓上帶2睡房, 華人東主, 經驗不足生意下滑, 急售, 售\$130,000 (#11127), Henry林0405 576 521

近Ormond主路上, 大廚房, 設備齊全, 現任東主非常忙, 因此現在祇開周末兩天, 一年前剛翻修過, 東主低價誠讓, 售\$98,000 (#10028), Linda儲0424 651 098

FRANCHISE 連鎖店

周入約\$46,000, 內城東區大型IGA, 總部會提供相應的市場推廣, 優質的進貨渠道以及培訓管理, 內東區火車站絕佳位置, 門口大量停車位, 人流量大, 店面寬敞, 總面積約為1000平米, 店面全新裝修設計, 營業以酒類, 雜貨, 蔬菜水果, 零食, 飲料, 烟為主, 10+5年新租約 (從2019年開始), 目前東主已經營4年, 因家庭原因故出售, 售\$450,000 (#15816), Nick 張0405 833 678

周入約\$38,000, 東區IGA Express, 主路旁, 長租約, 合理租金, 極易管理, 操作便利, 生意管理系統好, 生意穩定, 基本為熟客, 東主祇做兼職, 容易平衡工作和生活, 潛力巨大, 機會難得, 售\$690,000 (#15810), Jeff 孔 0431 136 288

周入約\$36,000, Cignall香烟店, 北區繁忙購物中心, 超市門前位置, 大店舖約90平方米, 曝光率高, 可增加經營品種, 約5年長租約, 合理租金, 安全措施好, 全部零售, 東主每周工作2天, 適合投資移民, 禮品銷售每周超過\$1600, 有潛力, 售\$270,000 (#10810), George 陳0423 684 399

周入約\$26,000, 知名美發用品連鎖店, 購物中心內顯著位置, 客源充足, 生意現在全管理狀態, 如能東主自己經營, 營業額更高, 潛力巨大, 主營美容美發產品及服務, 一流近新設備, 店面整潔, 明亮, 良好工作環境, 東主已經營多年, 誠讓, 售\$650,000 (#19024), Jack 俞0416 864 988

周入約\$26,000, Foodworks超市, 北面繁忙商業街, 距city約10公裏車程, 寬大店面, 門口停車場, 超長租約, 周租\$1563, 周邊競爭少, 毛利較高, 華人東主誠讓, 售\$495,000 (#11020), Henry林0405 576 521

周入約\$25,000, 近Glen Waverley全管理連鎖酒舖, 同一東主建立、經營6年, 全管理狀態, 另有其他生意, 面對大型免費停車場, 操作簡單, 1人輕鬆打理, 7天營業, 仍有巨大潛力, 適合自做買家或者投資, 設備齊全, 6年舊, 該店沒做過身份, 東主其他生意繁忙出售, 售\$495,000 (#19912), Brian 田0432 218 098

周入約\$24,500(包含Drive in)(送餐額約\$3,000), Red Rooster, 總部提供相應的培訓管理以及市場營銷, 東區主街, 門口大量停車位, 車流量大, 客戶群體穩定, 新裝修, 帶有商業廚房, 30個座位以及Drive in相關設施, 7+7年新租約 (從2018年開始), 合理周租約\$2700, 目前東主經營2年, 因有其他生意誠讓, 售\$580,000 (#10020), Nick 張0405 833 678

周入約\$22,000, 連鎖香烟店, 東南區, 街邊店, 交通便利, 人流繁忙, 10年長租約, 周租僅約\$646, 帶停車位, 店面寬敞, 裝修好, 保安設施齊全, 有庫房, 全部零售, 不送貨, 禮品銷售額高, 前東主連做12年, 現西人東主另有生意, 無暇顧及, 誠讓, 售\$220,000 (#10025), George 陳0423 684 399

周入約\$21,000, 近City 西北區Coffee Club知名連鎖咖啡店, 購物中心內顯著位置, 客源充足, 主營咖啡, 各類糕點, 三明治, 簡餐, 新裝潢, 完善設備, 操作非常簡單, 生意管理系統好, 總部提供完善培訓, 東主經營多年誠讓, 歡迎出價, 售\$390,000 (#10124), Jack 俞0416 864 988

周入約\$20,000, 東南區海邊大型商場內絕佳位置, 人流量大, 知名日本壽司連鎖店, 總部提供相應的培訓以及運營指導, 生意主要已賣手工壽司卷為主, 毛利潤高, 可試店, 新5年租約 (從2018年開始), 合理周租約\$1932+GST, 店面全新裝修, 附帶所有商業廚房設備, 現任東主經營5年, 目前生意全面托管, 售\$495,000 (#11121), Nick 張0405 833 678

周入約\$20,000, Breadtop 面包店, 東南區購物中心, 優秀位置, 6年多長租約, 合理租金, 自帶工廠間, 寬敞店面, 獨特裝修, 曝光率高, 知名連鎖品牌, 老店, 提供培訓, 費用低, 華人東主經營7年, 退休誠讓, 售\$500,000 (#12910), George 陳0423 684 399

周入約\$17,000, 東區知名連鎖咖啡店, 大型購物中心內, 緊鄰出入口, 正對Coles大超市, 位置佳, 客流巨大, 消費極強, 完全請人打理, 操作簡單, 便于管理, 東主因其其他生意無暇顧及, 誠讓, 售\$340,000 (可議價) (#10121), Jeff 孔 0431 136 288

周入約\$15,000, Fountain Gate知名連鎖外賣, 全部請人打理, 操作簡單, 提供培訓, 設備新, 利潤高, 生意穩定增長中, 潛力巨大, 可以增加送餐服務等, 華人東主建立經營3年多, 適合買家自己經營或投資, 東主海外另有生意, 必售, 售\$200,000 (#12126), Brian 田0432 218 098

周入約\$14,700, 西區Michels Patisserie知名連鎖咖啡店, 購物中心內, 全新美觀裝修, 客流巨大, 消費極強, 位置極佳, 容易操作和管理, 東主誠讓, 售\$390,000 (#15025), Jeff 孔 0431 136 288

周入約\$12,000, 大型Sandwich Chef連鎖店, 墨爾本知名快餐連鎖店之一, 總部提供相應的管理以及培訓, 坐落於墨爾本知名商場內黃金位置, 人流量大, 所有食品都為預先準備, 操作簡單, 無需烹飪經營, 5年全新租約, 合理周租約\$1400, 可試店, 目前生意全托管, 適合首次投資置業者或者小家庭, 售\$250,000 (#13127), Nick 張0405 833 678

周入約\$8,000+GST, Shingle Inn 連鎖咖啡店, 東南區新裝修購物中心內, 特色品牌, 廣受喜愛, 總部提供全面支持和培訓, 租約長, 租金優惠, 兩年新店, 極具增長潛力, 售\$145,000 (#19910), Henry林0405 576 521



FirstChoice 第一生意代理公司

BUSINESS BROKERS

9899 1888

532 Station Street, Box Hill www.firstchoicebb.com.au

Kevin 李 | George 陳 | Ken 李 | Brian 田 | Henry 林 | Jeff 孔 | Frank 何 | Jerry 高 | Erming 程 | Hai Feng 杜
 0411 568 868 | 0423 684 399 | 0449 859 418 | 0432 218 098 | 0405 576 521 | 0431 136 288 | 0466 184 326 | 0449 853 678 | 0449 858 048 | 0431 017 518

BOTTLE SHOP酒舖

周入約\$50,000, 墨爾本市中心商業主街, 緊鄰火車站及大型賓館, 人流量大, 店面全新裝修, 全新設計, 附帶步入式冷庫, 人口密度大, 人均消費高。產品綫豐富, 賣各種啤酒, 紅酒, 威士忌等, 毛利高, 新5+5+5年長租約(從2017年開始), 便宜周租約\$950+GST, 現任西人東主已做兩年, 可做投資移民, 可試店, 售\$1,650,000 (#11122), Nick 張0405 833 678

周入約\$34,000, 東南區繁忙交通主幹道邊, 車流量大, 曝光率高, 樓上大量公寓房, 客源多, 店面面積約150平方米, 設備一流, 帶大型步入式冷房和儲藏室, 租金合理, 5x5x5x5長租約, 目前生意全面管理下, 十分適合自己參與經營, 生意潛力巨大, 難得機會, 售\$350,000 (#11027), Frank何0466 184 326

周入約\$30,000, 東區繁忙商業街旁, 門口大量停車位, 店面5年新, 寬大現代, 超長租約, 周租僅\$553, 華人東主, 可辦移民簽證, 售\$730,000 (#18126), Henry林0405 576 521

周入約\$25,000, 近Narre Warren大型酒舖, 商業廣場, 門口附帶停車位, 約200平米, 全新裝修附帶步入式冷庫, 平均毛利約為24%左右, 以紅酒, 啤酒, 威士忌等為主, 產品豐富, 營業額每年逐步增長, 8+8+8年長租約, 合理周租約\$1100+GST, 操作方便, 易管理, 適合投資移民, 售\$500,000 (#13026), Nick 張0405 833 678

周入約\$25,000, 近Glen Waverley全管理連鎖酒舖, 同一東主建立、經營6年, 全管理狀態, 另有其他生意, 面對大型免費停車場, 操作簡單, 1人輕鬆打理, 7天營業, 仍有巨大潛力, 適合自做買家或者投資, 設備齊全, 6年舊, 該店沒做過身份, 東主其他生意繁忙出售, 售\$495,000 (#19912), Brian 田0432 218 098

周入約\$22,000, 近Templestowe繁忙購物商城內, 全新裝修, 漂亮店面, 商場入口處, 曝光率高, 客源多, 操作簡單, 生意基本由他人打理, 合理租金, 剩餘1x5x5長租約, 生意潛力大, 十分適合自營或投資, 售\$250,000 (#17121), Frank何0466 184 326

周入\$20,000-\$22,000, 南區優秀酒舖, 近海邊繁忙商業街邊, 漂亮店面, 近新設備, 步入式冷庫, 帶後院和儲藏空間, 便宜租金, 合理周租僅\$420, 剩約2x5x5長租約, CPI遞增, 客流量大, 門口大量停車位, 全部零售, 操作簡單, 一人即可打理, 同一東主已做成功經營6年多, 首次上市, 先進電腦操作系統, 易上手, 售\$400,000 (#19126), Frank何0466 184 326

周入約\$20,000, 近市中心帶住房酒舖, 半管理, 東主經營4年, 樓上帶2間住房, 長租約, 合理租金, 高毛利, 紅酒為主, 距離市中心6公裏, 操作簡單, 員工可留, 繁忙主路, 7天營業, 如東主自己經營利潤更高, 回國出售, 售\$450,000+貨(#19122), Brian 田0432 218 098

周入約\$18,000, 東南區居民街區主街, 門口附帶停車位, 約200多平方米, 後置一間大型儲物間以及辦公室, 5+5+5年長租約(從2016年開始), 合理周租約\$965+GST, 當地老宅, 歷史悠久已經經營30年, 現任東主已做了4年, 回國出售, 售\$400,000 (#14910), Nick 張0405 833 678

周入約\$13,000, 東區近BoxHill商業大街, 近銀行車站及學校, 租約餘6年, 合理周租約\$1735, 各類酒類飲品, 超大營業面積, 極具潛力, 東主拿到身份, 急售, 售\$200,000 (#12915), Jack 俞0416 864 988

周入約\$8,200, 東區主路上, 大量停車位, 轉角位置, 曝光率高, 合理租金, 樓上分成兩個房間, 東主自用, 操作簡單, 一人即可打理, 帶14門冷房和儲藏空間, 售\$185,000 (#19125), Erming 程0449 858 048

MOTEL/SERVICED APARTMENTS 旅館/自助式酒店公寓

周入\$110,000-\$120,000, 14,000平方米旅館, Templestowe 附近主路優秀位置, 14,000平方米, 難得超大占地, 極具增值力, 東主投入巨額資金重新裝修及更新設施, 現代漂亮, 煥然一新, 深受客人歡迎, 帶40個精緻寬敞睡房, 5個摩登宴會廳, 舒適精緻餐館, 大量泊車位, 庭院綠樹成蔭廣闊優雅, 客人流連忘返, 裝修後住客率大幅提升, 仍有進一步增長空間, 售\$13,200,000 (包生意和物業) (#10026), Linda備0424 651 098

年營業額約\$600,000, Motel, 北區美麗鄉間, 鎮上第一家Motel, 與小鎮同名, 受客戶認可程度高, 周圍許多歷史遺迹和酒庄等, 遊客眾多, 夏天可垂釣, 冬天可滑雪, 維州政府已將該小鎮列為重點發展景點, 近幾個月計劃已通過, 19個units, 共24個房間, 所有units在近兩年內全部翻新, 電力系統全部升級, 包括電纜和開關, 先進熱水供應系統, 讓客人能不斷斷的享受熱水供應, 未來發展潛力巨大, 仍有土地未開發, 也可增加餐館等, 全年生意繁忙, 全管理狀態下, 東主因家庭原因誠讓, 願留下幫助新東主接手生意, 售\$1,000,000(生意) \$2,000,000(物業) (#15911), Hai Feng 杜0431 017 518

墨爾本市區精品酒店, 位置優越, 步行距離至墨爾本市中心, 臨近火車站, 5分鐘可至CBD, 共有51間客房, 3種不同房型, 有獨立的reception辦公區, 小餐廳專為住客提供早餐, 酒店有24小時自動check in系統, 方便管理, 無須24小時人工服務, 租約穩定, 擁有長租約, 長達25年, 每年按照3%遞增, 酒店設備設施近新, 無需裝修, 直接接手經營, 入住率高, 售\$2,000,000 (#16919), Lindsay 謝 0405 449 118

西北區, 距Bendigo中心約40公裏, 當地第一家motel, 群眾認可度高, Motel興建於1856年, 帶酒吧和餐館, 酒吧目前祇開周四到周六, 生意有潛力, 可增加其他服務等, 當地旅游业發達, 遊客多, 適合投資, 也可自營, 東主因家庭原因, 誠讓, 售\$435,000 (#15910), Hai Feng 杜0431 017 518

全管理Serviced Apartments, CBD黃金位置, 距離火車站僅步行距離, 入住率通常為85%以上, 多數為兩人間, 精緻裝修, 長租約, 合理租金, 全管理狀態, 高利, 同一東主經營超過15年, 健康原因急售, 售\$2,900,000(#10615), Dilun Pathirana 0424 651 868

Gippsland區4星級Motel+物業, 帶6個self-contained cottages, 所有cottage都帶有空調和遮蓋式停車位, 帶80座的pizza+咖啡店, 還帶有BBQ場所, 承接婚禮活動, 客戶主要為當地居民, 同一東主經營20年, 退休誠讓, 售\$2,500,000(#10418), Hai Feng 杜0431 017 518

大洋路Motel, 位於大洋路風景區的著名旅遊區, 占地4500平方米, 18個房間(另有3個unit已獲得批文, 可以馬上建造), 東主誠讓, 售\$5,300,000 (生意+物業) (#10587), Linda備0424 651 098

Phillip Island上, 全管理狀態下, 占地80000平方米, 擁有餐館和酒吧, 現任東主剛更換了大多數設備, 誠讓, 售\$3,350,000 (生意+物業) (#11081), Linda備0424 651 098

靠近市中心的位置, 酒店, 62個房間, 容易管理, 全面管理狀態下, 現東

主已做成功經營7年多, 誠讓, 售\$2,000,000 (#10341), Linda備0424 651 098

近城東區Motel, 位於近城東區, 位置好, 門外電車路, 長租約, 合理租金, 裝修別致, 操作簡單, 高額利潤回報, 售\$1,280,000 (#10833), Jeff 孔 0431 136 288

年入約\$860,000, 位於東區, 距離墨爾本CBD15公裏, 機場28公裏24房間, 包括3個spa房間, 3個員工房間, 4星級, 高入住率, 全管理狀態, 合理租金, 5x5x5x5長租約, 現任東主經營6年, 退休誠讓, 售\$1,400,000 (#11373), Dilun Pathirana 0424 651 868

年入約\$550,000, Motel, 維省東部中心城鎮, 工業交通發達, 人口約2萬6, 位於CBD大路邊, 顯眼位置, 物業保養良好, 3.5星級, 22間客房, 另帶一套3房經理住房, 占地約2000平方米, 年租約16萬8, 客房設施完好, 操作簡單, 連鎖店, 總部支援, 提升空間大, 最佳家庭生意, 售\$700,000 (#10832), George 陳0423 684 399

周入約\$27,000, 東區Hotel, 現代風格, 大量公司客戶, 31個房間, 帶餐館和酒吧, 操作簡單, 超長租約, 合理租金, 現任東主僅經營3年, 但已將hotel經營得很好, 家庭原因誠讓, 售\$2,080,000 (#11818), Linda備0424 651 098

周入約\$20,000, 近市區Serviced Apartment, 近City旅游觀光區, 25個unit, 入住率70%-80%, 簡單操作, 易于管理, 現全面管理下, 東主稱年淨利超過\$250k, 東主因個人原因出售, 提供全面培訓, 適合移民人士, 售\$950,000 (#10343) Jack 俞0416 864 988

周入約\$18,950, Motel/Serviced Apartment, 位於靠近Carlton區的主街道上, 門前停車位, 還有巴士站和加油站, 2分鐘步行到Woolworth, 方便, 幹淨整潔, 容易打理, 現東主已經營3年, 誠讓, 售\$1,580,000 (#10340), Linda備0424 651 098

周入約\$14,230, 東區, 靠近市區, 富人區內, 門前大量停車位, 共27套房(其中兩套為兩房), 年租金30多萬(CPI增長), 東主已經營十多年, 容易打理, 利潤高, 誠讓, 售\$1,480,000 (#11022), Linda備0424 651 098

周入約\$12,000, 服務型公寓, 位於Geelong的市中心黃金地段, 鄰近著名海灘、火車站及購物中心, 房間17套, 規格不同, 租約餘24年, 便宜周租約\$3,071, 目前由經理打理, 同一東主已做9年, 誠讓, 售\$850,000 (#10741), Henry林0405 576 521

周入約\$11,000+, Geelong主路上, 長租約, 合理周租, 現任東主經營近5年, 聲譽好, 東主因家庭原因誠讓, 適合家庭經營, 售\$895,000 (#14918), Linda備0424 651 098

周入約\$10,000, Bar & Accommodation, 市區酒店帶純酒吧, 無食品加工, 無燒煮, 墨爾本旅遊地標位置, 交通便利, 歷史建築, 60個床位, 低價背包客旅店性質, 高利酒吧生意, 全部營業額的40%左右, 可增設酒舖, 10年長租約, 年租約10萬, 生意有潛力, 售\$680,000 (#10777), George 陳0423 684 399

周入約\$9,000, Bendigo區 Motel, 近Bendigo市中心和車站, 交通方便, 現任東主經營近5年, 聲譽好, 長租約, 合理租金, 操作簡單, (僅需1名全職和1名兼職員工即可運營), 東主因另有其他生意, 無暇顧及, 低價急售, 售\$580,000 (#17914), Linda備0424 651 098

周入約\$9,000, Motel, 維省著名旅遊度假區Lake Entrance主路邊, 曝光率高, 高坡可 望, 漂亮景觀, 風景美不勝收, 合理租金, 剩餘約23年長租約, 帶40個房間, 良好住房條件, 祇做住宿, 擁有商業廚房, 有潛力, 可增加餐飲, 東主因有其他發展誠讓, 售\$420,000 (#10711), Frank何0466 184 326

周入約\$7,700, 4星級東南郊區Motel, 距離box hill 僅有80多公裏, 15個房間加4間臥室的主套房, 無餐廳, 華人東主, 裝修豪華, 入住率高, 生意穩定增加中, 長租約, 潛力巨大, 適合夫妻經營或者請人管理, 利潤高, 首次上市, 機會難得, 售\$640,000 (#10272), Brian 田0432 218 098

周入約\$7,500, Marysville區Motel, 離知名滑雪景點約半小時車程, 14間房新裝修, 外加經理房, 超長租約, 周租\$2,098, 華人東主, 誠讓, 售\$650,000 (#16023), Henry林0405 576 521

周入約\$7,000, Motel, Ballarat主路旁, 交通極方便, 15間房, 入住率約65-70%, 超長租約, 周租金\$1,097, 打理簡單, 收入可觀, 華人東主誠讓, 售\$650,000 (#10436), Henry林0405 576 521

POSTS+TATTS+NEWS 郵局/彩票店/報刊店

周入約\$5,000, 北區6天郵局+彩票店, 周租僅\$249+GST, 長租約剩12年多, 6天營業, 大店面, 可增加更多禮品等增加營業額, 夫妻經營, 操作簡單, 彩票, 郵局均提供培訓, 營業額穩定增長, 不賣烟, 繁忙商業街, 周圍酒舖, 奶吧, 雜貨店等齊全, 臨近高速路, 交通方便, 東北區買家也可以考慮, 由于合伙人原因出售, 彩票年備金: \$100,000, 郵局年備金: \$50,000, 售\$789,000+貨\$40,000 (#15618), Brian 田0432 218 098

Croydon區純報刊店, 主路上, 6名員工, 平均每人每天工作3.5個小時, 合理周租約\$407, 周圍無相關競爭, 祇做newspaper distribution, 東主誠讓, 年備金約\$415,000 (報紙), 售\$420,000(#13615), Erming 程0449 858 048

年入約\$1,700,000, 大型彩票+報刊+香煙店, 東南區交通主幹道上, 繁忙商業地段, 車流量大, 背靠居民區, 生意相當繁忙, 停車方便, 新5x5長租約, 合理周租約\$882+GST, 操作簡單, 祇做6天, 非常適合家庭經營, 難得理想家庭生意, 東主誠讓, 年彩票備金: \$277,000+GST, 售\$1,350,000(#13611), Frank何0466 184 326

年入約\$1,350,000, 彩票+報刊店, 近Bayswater商業街上, 門前停車位, 75平方米店面, 兩臺彩票機, 還有銷售賀卡等貨品, 6天營業, 周日休息, 售\$450,000 (#14319), Erming 程0449 858 048

香煙+彩票店, Doncaster居民區內, 緊鄰主街和高速公路, 店面寬敞, 全新裝修, 後置一個大型儲物間, 5+5+5年長租約, 便宜周租\$770, 6天營業, 週一至週六7am-7pm, 生意穩定, 附近沒有直接競爭, 回頭客多, 目前東主已經營3年以上, 因退休故出售, 彩票年備金\$120,000, 香煙年銷售\$500,000, 乾洗服務年收入\$35,000, 售\$360,000(#19519), Nick 張0405 833 678

東南郊區彩票店, 西人東主經營4年, 商場內位置好, 近繁忙超市, 祇賣彩票, 有店面, 不是中心小島, 潛力可增加其他產品增加營業額, 每年彩

票備金增長中, 合理周租\$893+GST, 租約可以延長, 操作簡單, 1人可打理, 6天營業, 周日休息, 由于東主準備退休, 必售, 彩票年備金\$222,000, 售\$620,000+貨 (#15215), Brian 田0432 218 098

CHINESE RESTAURANT中式餐館/外賣

周入\$40,000-\$50,000, Russell street正街區, 臨近CHINATOWN入口, 擁有全新商業廚房, 店舖近新翻修, 共有80座位帶酒牌, 店舖面積約220平方米, 少見大店舖, 適合各種餐飲、火鍋、中餐店發展, 5+5+5租約(從2017年開始), 售\$780,000 (#14029), Lindsay 謝 0405 449 118

周入\$40,000-\$45,000, Swanston Street主街中餐館, 步行距離2分鐘至墨爾本大學, 生意穩定, 可以試店, 共有38-40座位, 全套商業廚房設備, 營業時間11am-9.30pm, 全管理店舖, 容易操作打理, 以快餐為主, 3+3+3租約(從2016年開始), 合理周租約\$1000+GST, 售\$800,000 (#18911), Lindsay 謝 0405 449 118

周入約\$35,000 (開學期間) \$18,000 (放假期間), 東南區大學區亞洲外賣店, 租約餘3年, 合理周租約\$1600, 營業五天, 周末休息, 可兼顧家庭, 平衡生活與工作, 經營各類亞洲風味快餐, 近新設備及新裝修, 高檔裝修, 無需額外花銷, 容易平衡工作、生活時間, 現在賣主祇做part-time, 東主高額利潤, 同一東主經營多年退休誠讓, 售\$980,000 (#13918), Jack 俞0416 864 988

周入約\$17,500, 絕佳位置亞洲餐館, Preston最佳黃金地段, 一店難求, 剩約10年長租約, 合理租金, 自帶5車位, 全酒牌, 設100座位, 可改做其他餐飲類型, 設備良好, 店面空間寬敞, 內外整潔明亮, 華人東主已連做10年, 誠讓, 售\$680,000 (#14024), George 陳0423 684 399

周入約\$11,000, 近Altona繁忙中餐館, 緊鄰居民區, 顯眼位置, 現代裝修, 靠近大超市, 幼兒園, 教堂等和其他主要設施, 長租約, 6天營業, 操作簡單, 東主誠讓, 售\$228,000 (#17126), Lee 謝0405 459 528

周入約\$11,000, 近CBD Yum Cha餐館, 歷史悠久, 半年前剛翻修過, 近CBD繁忙主路上, 轉角位置, 門前電車經過, 新點餐系統, 簡單菜單, 有適合各個送餐平臺, 商業廚房, 設備齊全, 帶步入式冷房, 適合東主自己經營, 或者小家庭經營, 售\$195,000 (#17022), Chehan Senasekera 0449 864 948

周入約\$11,000, 中餐館帶物業, 近海灘旅遊區, Mornington商業街, 長租約, 合理周租約\$800, 帶酒牌, 65座, 知名老店, 口碑好, 西人為主, 夏季更忙, 華人東主經營20年, 可祇買生意, 也可連同物業一起購買, 雙門面, 新裝修, 後門停車位已批, 可建2個商舖, 售\$280,000 (生意) \$1,280,000 (生意+物業) (#14021), George 陳0423 684 399

周入約\$10,000, 中餐水餃店, 東南近Mentone區, 交通便利, 8年長租約, 合理周租約\$1007, 轉角位置, 地區主要商業街道, 前後都有停車位, 帶酒牌, 約35座, 簡單菜單, 西人食客為主, 設備狀況好, 華人東主, 基本處於管理狀態, 售\$250,000 (#18029), George 陳0423 684 399

周入約\$10,000, 中餐外賣, Mornington區域, 西人客戶為主, 小型商業街外圍, 面對大量停車位, 約30座位, 帶BYO酒牌, 周租約\$1438, 外賣為主, 無送餐服務, 有潛力拓展堂食生意, 華人夫婦連做7年, 每周營業約50小時, 家庭首選, 售\$270,000 (#17125), George 陳0423 684 399

周入約\$10,000, 近city繁忙商業街旁, 步行兩分鐘到優美海灘, 布局合理, 約35座, 超長租約, 周租\$904, 東主已做4年, 健康原因誠讓, 售\$170,000 (#11021), Henry林0405 576 521

周入約\$9,500, 六天東南富人區餃子店, 周一休息, 繁忙商業街環境, 近火車站, 距City約十公裏, 一年新, 現代, 豪華裝修, 約40-50座, 有酒牌, 正規商業廚房, 顧客群消費力強, 利潤極高, 全部門店消費, 無送餐, 無網絡平臺, 潛力巨大, 首次上市, 售\$230,000 (#11125), Ken 李 0449 859 418

周入約\$9,000, Mitcham中餐外賣, 繁忙主路上, 近火車站, 樓上帶4睡房, 長租約, 簡單菜單, 14年歷史, 主要為當地客戶, 現任東主經營4年, 家庭原因誠讓, 售\$195,000 (#11913), Hai Feng 杜0431 017 518

周入約\$7,500, 素食館, 東南區商業大街, 近銀行車站及學校, 租約餘9年, 合理周租約\$900, 經營各類素食餐品, 一流設備, 簡單操作, 高利, 店面整潔, 明亮, 良好工作環境, 簡單廚房, 潛力巨大, 售\$150,000 (#12025), Jack 俞0416 864 988

周入約\$7,500, 近大學水餃店, 合理周租僅\$558, 剩13年多租約, 商業廚房, 有風扇, 大量學生生意, 有保障, 有潛力, 約2年新店, 設備新, 裝修好, 門前大量停車位, 首次上市, 快者先得, 售\$115,000(可議價) (#16913), Ken 李0449 859 418

周入\$7,000-8,000, 中餐館, 北面小鎮的中心商業區, 離墨爾本約250公裏, 周圍旅游资源點多, 目前開6個晚上, 新裝修, 約60座, 店旁有獨立3睡房另可外住, 同一東主已做30年, 退休誠讓, 售\$175,000 (#17918), Henry林0405 576 521

周入約\$6,500, Camberwell區五天半中餐館, 40座, 正規商業廚房, 三年新裝修, 帶酒牌, 繁忙商業街環境, 門前停車位, 週一全天休息, 週六半天, 全新租約, 低租金, 全新上市, 潛力巨大, 售\$90,000 (可議價) (#18022), Ken 李0449 859 418

周入約\$5,000, 5天中餐外賣店, Cheltenham繁忙工業園區, 繁忙主街邊, 周邊大量工廠和寫字樓, 門口車位多, 漂亮店面, 帶商業廚房, 設施齊全, 客源穩定, 合理周租約\$700, 剩餘1x5x5長租約, 帶36座, 樓上可做分租, 潛力大, 祇做5天, 年休日多, 十分適合夫妻經營, 東主因移居他省, 誠讓, 售\$120,000 (#19127), Frank何0466 184 326

JAPANESE RESTAURANT日式餐館/外賣

周入約\$35,000, 近Glen Waverley 全管理大型日本自助餐館, 200個座位, 帶酒牌, 自帶40多個停車位, 低租金, 還有11年租約, 東主自己不參與經營, 全由經理打理, 客源穩定, 利潤極高, 系統化管理, 簡單, 輕鬆, 東主會繼續提供一切後臺支持, 如老板自己管理, 利潤更可觀, 售\$1,160,000 (#15916), Ken 李0449 859 418

周入約\$35,000, 近Geelong 購物中心入口處, 人口快速增長區, 帶酒牌, 約80座, 壽司外賣多, 一年新店, 重金裝修, 極具增長潛力, 售\$980,000 (#12021), Henry林0405 576 521



FirstChoice 第一生意代理公司

BUSINESS BROKERS

9899 1888

532 Station Street, Box Hill

www.firstchoicebb.com.au

Stella 王 0416 549 488	Linda 儲 0424 651 098	Jack 俞 0416 864 988	Nick 張 0405 833 678	Lindsay 謝 0405 449 118	Alison 陳 0405 500 038	Lee 謝 0405 459 528	Dilun 0424 651 868	Chehan 0449 864 948	Sara 吳 0423 586 168
---------------------------------	--------------------------------	-------------------------------	-------------------------------	----------------------------------	---------------------------------	------------------------------	------------------------------	-------------------------------	-------------------------------

JAPANESE RESTAURANT 日式餐館/外賣

周入約\$33,000, Sushi日餐, City中心位置, 大量辦公室白領及游客, 約200平方米大店面, 重金裝修, 帶回轉壽司, 長租約剩餘7年, 合理租金, 設備良好, 帶酒牌, 70座, 全面管理狀態, 提供培訓, 創業投資首選, 生意潛力大, 售\$750,000 (#19021), George 陳0423 684 399

周入約\$27,000, Docklands岸邊商業街, 全部落地窗海景一覽無餘, 周圍諸多公寓樓群, 消費人群穩定以白領學生為主, 店面寬敞, 約300+平方米, 160座, 全酒牌, 單獨商業廚房, 5+5+5新租約, 目前東主已做4年, 回國出售, 可改其他的餐館類型, 售\$550,000 (#11028), Nick 張 0405 833 678

周入約\$20,000, 東南區海邊大型商場內絕佳位置, 人流量大, 知名日本壽司連鎖店, 總部提供相應的培訓以及運營指導, 生意主要已賣手工壽司卷為主, 毛利潤高, 可試店, 新5年租約(從2018年開始), 合理周租約\$1932+GST, 店面全新裝修, 附帶所有商業廚房設備, 現任東主經營5年, 目前生意全面托管, 售\$495,000 (#11121), Nick 張0405 833 678

周入約\$11,500, 6天日餐外賣, 離市中心約7公里, 街邊店, 靠近Market, 人流繁忙, 醒目位置, 內外50座, BYO, 無送餐, 合理周租約\$658, 帶一個私人車位, 祇開6天, 周日休息, 老店, 口碑好, 毛利較高, 生意仍有潛力, 快者得, 華人東主連續經營10年, 退休誠讓, 負責培訓, 售\$320,000 (#14026), George 陳0423 684 399

周入約\$9,500, 優秀拉店面, 東南小型購物中心, 靠近麥當勞, 合理周租約\$996, 大店面, 寬敞後廚, 自帶衛生間, 歷史老店, 食品質量一流, 口碑遠近聞名, 單一拉店面, 炒面炒飯, 無壽司, 生意仍有潛力, 簡單, 人工省, 華人夫婦連做14年, 誠讓, 機會難得, 售\$300,000 (#10224), George 陳0423 684 399

周入約\$9,500, 壽司吧, South Melbourne商業大街, 近銀行車站及學校, 租約餘9年, 合理周租約\$865, 營業6天, 周日休息, 經營大量各類壽司, 及少量日餐熟食, 完善設備及裝修, 店面整潔, 明亮, 良好工作環境, 簡單廚房, 操作非常簡單, 生意管理系統好, 售\$240,000 (#12024), Jack 俞0416 864 988

周入約\$9,500, 知名日餐連鎖, 西北區購物中心, 大型超市入口處, 轉角位置, 裝潢一流, 自帶20座位, 主售壽司等, 剩餘3年半長租約, 合理租金, 操作容易, 環境好, 連鎖品牌, 正規培訓, 費用低, 有提高潛力, 年輕華人東主因合伙原因, 低價誠讓, 售\$198,000 (#14915), George 陳 0423 684 399

周入約\$6,000, Noodle & Sushi Bar, 近Williamstown區域, 火車直達, 大量city白領居民, 商業街上老店, 帶16座位, 口碑良好, 剩餘6年租約, 周租約\$924, 設施良好, 6天營業, 周日休息, 毛利高, 適合夫妻經營, 華人東主已經營4年, 廉讓, 售\$98,000 (#14023), George 陳0423 684 399

PIZZA 批薩店

周入約\$30,000, Domino知名連鎖Pizza店, 東區主路上, 人口密度高, 周圍有居民, 學生等客戶, 附近許多學校, 教育機構, 公司等, 人流量大, 繁忙生意, 東主誠讓, 售\$1,100,000 (#19918), Chehan Senasekera 0449 864 948

周入約\$17,500, 5天Pizza shop, 西區小區購物中心內顯著位置, 客源充足, 租約餘18年, 合理周租約\$568, 營業五天, 周一二休息, 可兼顧家庭, 平衡生活與工作, 主營Pizza, Pasta外賣, 一流廚房設備及新裝修, 高檔裝修, 無需額外花銷, 潛力巨大, 操作非常簡單, 生意管理系統好, 售\$420,000 (#16127), Jack 俞0416 864 988

周入約\$12,000, 近城東區商業街, 門前電車經過, 靠近火車站, 大量停車位, 低租金, 近新裝修, 內40+外8座, 帶步入式冷房, 冷藏櫃和商業廚房, 同一東主成功經營16年, 家庭原因誠讓, 售\$285,000 (#16128), Haifeng 杜0431 017 518

周入約\$14,500, 東區Crust知名連鎖Pizza店, 主路上, 繁忙交通, 門前停車位, 合理周租約\$695, 3% annual review, 操作簡單, 總部提供培訓和幫助, 半管理狀態下, 現任東主經營5年, 誠讓, 售\$580,000 (#16911), Erming 程0449 858 048

周入約\$8,000, 南區正對火車站帶住房Pizza外賣店, 東主經營近七年, 正對火車站, 帶二室一廳住房, 低租金, 長租約, 祇開晚上, 4:30pm-10pm, 有酒牌及送酒到家, 酒牌至1am, 操作簡單, 利潤極高, 首次上市, 東主誠讓, 售\$190,000 (#13123), Ken 李0449 859 418

周入約\$7,000, 富人區帶住房PIZZA外賣店, 華人東主已做三年, 祇開晚上, 下午5點開始營業, 樓上帶住房, 顧客消費水平高, 消費力強, 店面大, 設備好, 操作簡單, 利潤高, 回國急售, 售\$88,000 (可議價) (#15128), Ken 李 0449 859 418

周入約\$4,500, 西區Pizza & Kebabs, 租約餘8年, 合理周租約\$885, 營業6天, 周二休息, 完善設備及裝修, 店面整潔, 明亮, 良好工作環境, 生意操作簡單, 東主因家庭原因急售, 售\$90,000 (#10125), Jack 俞0416 864 988

TAKEAWAY/CHARCOAL CHICKEN 外賣店/烤雞店

周入約\$23,000, 優秀烤雞店, 近Doncaster, 商業中心入口處最佳位置, 醒目大店面, 面向停車場, 出入方便, 自帶30座位, 設備新, 裝修好, 人流密集, 周售約400祇雞, 180-200kg souvlaki, 12公斤咖啡, 高利, 收入可觀, 難得上市, 投資好機會, 售\$465,000 (#10225), George 陳0423 684 399

周入約\$22,000, 烤雞店, 東主已經營15年, 正對Woolworth超市, 大量停車位, 低租金, 還剩近12年租約, 2個廚房, 1個凍房, 設備齊, 裝修好, 利潤高, 有保障, 操作簡單, 售\$50,000,000 (#16916), Ken 李0449 859 418

周入約\$15,000, Carlton區漢堡店, 知名漢堡連鎖品牌, 墨市排名前10, 精緻裝修, 現代風格, 發展迅速, 穩定生意, 周圍大量學生和白領群體, 簡單生意, 1人即可經營, 總部提供支持, 夏季營業額增長中, 好機會不容錯過, 售\$550,000 (#14911), Lee 謝0405 459 528

周入約\$11,500, 東北區烤雞店, 華人東主經營多年, 合理周租\$529, 剩9年租約, 食物品種簡單, 價格好, 利潤高, 門前大量泊車位, 相對無競爭, 首次上市, 售\$295,000 (#15127), Ken 李0449 859 418

周入約\$11,000, 漢堡店, City邊緣知名商業街, 商家林立, 人氣旺盛, 漢堡專賣店, 操作簡單, 高利, 受歡迎, 特色裝修, 帶courtyard, 內外60多座, 全酒牌, 長租約超過10年, 周租約\$1260, 樓上帶3間房, 店後4車位, 西人東主, 家庭原因誠讓, 提供培訓, 售\$300,000 (#17124), George 陳0423 684 399

周入約\$10,000+GST, 市中心QV商場內沙拉吧+咖啡店, 精緻裝修, 現代風格, 全管理狀態下, 穩定客戶群, 主要客戶為白領和游客, 合理周租約\$1634+GST, 可增加菜品, 潛力大, 5天營業, 祇做早餐和午餐, 操作極簡單, 適合初入行者, 可夫妻共同經營, 東主另有生意, 低價誠讓, 售\$195,000 (#10122), Dilun Pathirana 0424 651 868

周入約\$8,500, 5天外賣店, Campbellfield工業園區繁忙主路邊, 寬敞店面, 帶3車位, 設施齊全, 約38座, 合理周租約\$747, 剩餘1x4x4長租約, 周售約9kg咖啡和大量三明治, 漢堡和其他餐食, 售大量高利食品, 客源多, 周邊工廠林立, 毛利高, 操作簡單, 同一東主已經營多年, 誠讓, 售\$200,000 (#10129), Frank何0466 184 326

周入約\$8,000, Box Hill購物中心Food Court內餐外賣, 簡單菜單, 易操作, 所需員工少, 十多年歷史, 東主誠讓, 售\$99,000 (#14122), Erming 程 0449 858 048

周入約\$6,500, 當地知名烤雞店, 主要經營烤雞, 色拉, 三明治等外賣為主, 東區商業廣場內, 停車位多車流量大, 近新裝修, 帶單獨商業廚房及步入式冷房, 附全套廚房設備, 5+5+5年長租約, 便宜周租約\$400+GST, 可試店, 6天運營, 周日休息, 適合首次投資置業者或者小家庭生意, 售\$148,000 (#13126), Nick 張0405 833 678

周入約\$5,500, 近Swinburne University外賣店, 絕佳位置, 繁忙學生客戶群, 26座, 全管理狀態, 5+5+5長租約, 開7天, 東主成功經營超過2年, 誠讓, 售\$120,000 (#14028), Lindsay 謝 0405 449 118

周入約\$4,500, Heidelberg區工業區外賣店, 繁忙地段, 近大學, 知名老店, 做簡單外賣, 包括三明治和熱餐, 便宜周租僅\$514, 剩餘2x3租約, 可延續, CPI適增, 操作簡單, 易打理, 同一東主已成功經營18年, 營業時間短, 祇做5天, 年休4周以上, 東主因退休誠讓, 首次上市, 售\$99,000 (#17120), Frank何0466 184 326

西式外賣店, 近Doncaster區繁忙商業地帶, 門口大量停車位, 租約長, 合理周租約\$998, 可改為其它餐飲類型, 同一華人東主已做12年, 誠讓, 售\$90,000 (#11224), Henry林0405 576 521

FISH AND CHIPS 魚薯店

周入約\$14,000, Frankston區主路上, 周圍大量停車位, 轉角位置, 樓上帶2睡房和獨立衛生間, 主要為當地客戶, 半管理狀態下, 同一東主經營5年, 家庭原因誠讓, 售\$350,000 (#12125), Haifeng 杜0431 017 518

周入約\$12,000, 低租金魚薯店, Narre Warren居民區內, 附近無任何競爭, 主要經營魚薯為主, 部分雜貨, 毛利潤高, 店面寬敞, 帶全套烹煮設備, 後置三間臥室及廚房供居住, 5+5+5+5年長租約(從2015年開始), 超低周租約\$230+GST, 操作簡單, 易上手, 適合投資移民, 售\$295,000 (#16122), Nick 張0405 833 678

周入約\$10,000, 東區商業街, 門口大量停車位, 生意穩定, 6天營業, 超長租約, 周租僅\$443, 華人東主已做5年, 售\$330,000 (#13228), Henry林0405 576 521

周入約\$8,000, 合理周租約\$440, 帶三室一厅住房, 現東主成功經營十年, 六天營業, 周一休息, 幾乎無競爭, 利潤高, 首次上市, 售\$190,000 (#18129), Ken 李0449 859 418

周入約\$7,500, 近城北區魚薯店, 華人東主經營7年, 店後帶寬敞住房, 低租金, 長租約, 無競爭, 簡單, 利潤高, 首次上市, 售\$179,000 (#15126), Ken 李0449 859 418

周入約\$6,000, 東南區6天魚薯店, 緊鄰超市, 咖啡店及大型體育館, 門前大量停車位, 新建大型居民區內, 相對無競爭, 生意穩定, 有保障, 低租金, 還剩12年長租約, 售\$175,000 (#12027), Ken 李0449 859 418

周入約\$5,800, Berwick居民區商業廣場中心位置, 車輛量大, 門口大量停車位, 全新商業廚房設備, 帶獨立冷庫以及廁所, 3+3+3年新租約(從2017年開始), 便宜周租約\$460+GST, 6天運營, 周二至周日11點到8點30, 周一休息, 本地人口增迅速, 生意潛力巨大, 售\$150,000 (#11124), Nick 張0405 833 678

周入約\$5,000-6,000, 近海邊6天魚薯店, 現東主經營超過3年, 近海邊, 祇做6天, 操作簡單, 東主誠讓, 售\$158,000 (#19121), Linda 儲0424 651 098

周入約\$5,000, 近城Yarraville, 街邊店, 醒目位置, 剩9年長租約, 合理周租約\$600, 毛利高, 門前大量停車位, 居民區歷史老店, 基礎好, 帶4個油鍋, 設備好, 空間寬敞, 整潔, 華人東主已連續經營11年, 退休誠讓, 售\$118,000 (#12124), George 陳0423 684 399

RESTAURANT 餐館

周入約\$24,000, 內城區希臘餐館, 繁忙主路上, 近劇院, 周圍有酒店和餐館等, 近新裝修, 最多可坐100人, 商業廚房, 全酒牌, 12pm-3pm, 5pm-10pm, 同一東主成功經營17年, 家庭原因誠讓, 售\$295,000 (#16129), Haifeng 杜0431 017 518

周入約\$23,000, 馬來西亞餐館, 東區繁忙商業街旁, 鄰近火車站, 周圍停車極方便, 帶酒牌, 約80座, 寬大店面, 6天營業, 華人東主提供全面培訓, 售\$380,000 (#10222), Henry林0405 576 521

周入約\$22,000, Yarra Valley區5天酒吧餐廳, 西人東主, 全管理生意, 當地評價最高餐廳之一, 100個座位, 全酒牌可營業至凌晨1點, 現代全新裝修, 風格典雅, 有商業廚房和吧臺, 周圍大量免費停車位, 長租約, 適合自己經營或投資請人打理, 東主另有其他生意, 出售, 售\$285,000+貨 (#13121), Brian 田0432 218 098

周入約\$20,000, 內城區西餐館, 繁忙主路上, 正對火車站, 門前大量停車位, 近新裝修, 別致風格, 分為上下兩層, 一層適合做function hall, 周圍大量公寓, 酒牌營業至凌晨3點, 5天營業, 祇做晚餐, 2個bar, 室外也有就餐座位, 合伙人原因, 東主低價急售, 售\$199,000 (可議價) (#12023), Erming 程0449 858 048

周入約\$19,000-\$20,000, 泰餐館, CBD繁忙主路上, 近火車站, 樓上和樓下共超過160座, 現任東主僅做3個月, 營業額仍在增長中, 必售, 售\$250,000 (#17020), Linda 儲0424 651 098

周入約\$18,500, Croydon商業大街, 西餐廳, 近銀行車站及學校, 租約餘12年, 周租約\$970, 主營烤肉套餐, 各類糕點, 咖啡及酒, 全新頂級裝潢及設備, 完善系統, 易上手及管理, 高檔裝修, 無需額外花銷, 生意現在全管理狀態, 如能東主自己經營, 營業額更高, 潛力巨大, 售\$420,000 (#18122), Jack 俞0416 864 988

周入約\$12,000-\$15,000, 泰餐館, 東區主路上, 祇開晚上, 聲譽好, 現任東主經營超過10年, 家庭原因, 急售, 售\$200,000 (#17021), Linda 儲0424 651 098

周入約\$10,000, 亞洲餐館, 東區商業中心步行街, 近超市, 火車站和停車場, 長租約, 合理周租約\$625, 內外約50座, 帶酒牌, 室內外座位均允許飲酒, 有潛力, 華人東主祇做兼職, 日常生意基本由經理負責, 一流位置, 設備好, 可改其他餐種, 機會難得, 售\$250,000 (#19020), George 陳0423 684 399

周入約\$10,000, 韓國燒烤餐館, Elsternwick區繁忙商業街旁, 精裝修, 帶酒牌, 約40座, 祇開晚上, 長租約, 周租\$1,112, 可改為其它餐飲類型, 售\$175,000 (#11128), Henry林0405 576 521

周入約\$9,000, South Yarra餐館, Toorak Rd上, 近火車站, 52座, 近140平方米, 商業廚房, 設備齊全, 帶冷房, 現代裝修, 現在祇做晚餐, 潛力大, 售\$100,000 (#14027), Lindsay 謝 0405 449 118

周入約\$8,000, 泰餐館, 近Heidelberg區繁忙商業街, 寬大店面, 裝修一流, 帶酒牌, 約65座, 祇開晚上, 超長租約, 周租\$987, 同一東主已做7年, 售\$150,000 (#10023), Henry林0405 576 521

周入約\$7,000, Croydon區亞洲餐館, 繁忙購物中心內, 充足停車位, 大型商業廚房, 設備齊全, 簡單菜單, 86座, 現任東主經營2年, 售\$120,000 (可議價) (#19023), Erming 程0449 858 048

周入約\$7,000, 近城東區亞洲餐館, 繁忙商業街上, 正對交叉路口, 曝光率高, 大量停車位, 門前電車經過, 帶酒牌, 200座, 面積大, 東主經營30多年, 因有其他生意, 無暇顧及, 誠讓, 售\$188,000 (可議價) (#10126), Jeff 孔 0431 136 288

泰餐館, 東南區繁忙主路上, 近火車站, 人流量大, 精緻裝修, 現代風格, 帶酒牌, 70-80座, 周圍大量公寓在建或已經竣工, 潛力巨大, 售\$115,000 (#13224), Jeff 孔 0431 136 288

SUPERMARKET+MILK BAR+CONVIENCE STORE+ASIAN GROCERY 超市/奶吧/便利店/亞洲超市

周入約\$50,000, 近Doncaster蔬菜水果店, 開車10分鐘到Doncaster, 祇開5天半, 周日關門, 有經驗員工, 出售包括2個叉車, 1輛一年新卡車, 店面整潔, 設備齊全, 門前, 店後大量停車位, 位於幾個區交界, 車流量大, 全新租約, 非常合理租金, 達到水果批發市場方便上貨, 提供培訓和幫助, 潛力巨大, 營業額全部來自零售, 沒有批發和送貨, 同一西人東主經營32年多, 退休, 首次上市, 機會難得, 售\$680,000 (#19710), Brian 田0432 218 098

周入約\$46,000, 內城東區大型GA, 總部會提供相應的市場推廣, 優質的進貨渠道以及培訓管理, 內東區火車站旁絕佳位置, 門口大量停車位人流量大, 店面寬敞, 總面積約為1000平米, 店面全新裝修設計, 營業以酒類, 雜貨, 蔬菜, 水果, 零食, 飲料, 煙為主, 10+5年新租約(從2019年開始), 目前東主已經營4年, 因家庭原因故出售, 售\$450,000 (#15816), Nick 張0405 833 678

周入約\$45,000, 北區大型蔬果店, 知名市場之一, 人流量大, 有保證, 水果蔬菜鋪位面積大, 約為500多平方米, 帶有兩個步入式冷藏室, 兩部起重機以及一輛叉車, 產品豐富包括各種主流暢銷蔬菜, 平均毛利高, 5天經營, 周一周二關門, 新的5年長租約, 合理周租約為\$1930+GST, 現任東主已經營11年之久, 退休出售, 售\$680,000 (#13124), Nick 張0405 833 678

周入約\$40,000, 蔬果店, Dandenong市場內中心位置, 市場有152年歷史, 每年遊客約540萬人, 最近剛翻新, 將吸引更多遊客, 自帶冷房和叉車, 僅營業4天, 工作家庭可兼顧, 主要為當地客戶, 東主因家庭原因誠讓, 售\$390,000 (#15121), Haifeng 杜0431 017 518

周入約\$40,000, 東區帶酒牌超市, 東面繁忙商業街旁, 緊鄰火車站, 周邊停車極方便, 超600平米現代店面, 長租約, 周租\$2,241, 華人東主, 誠讓, 售\$780,000 (#19027), Henry林0405 576 521

周入約\$35,000, 6天近CITY超市, 華人東主經營9年, 大店面, 繁忙主路旁, 周圍大量辦公室和居民, 6天營業, 周日關門, 操作簡單, 提供培訓, 適合投資或自做, 生意穩定, 無送貨服務, 所有商品供貨商送到店裏, 潛力巨大, 可增加更多種類雜貨增加營業額, 東主退休出售, 售\$620,000+貨 (#13022), Brian 田0432 218 098

周入約\$35,000, Supermarket大超市, 東北方向近Bulleen區, 西人北區購物街, 約300平方米, 剩餘13年新租約, 合理周租約\$1250, 居民區, 火車站對面, 大量停車位, 便利上下班客人, 毛利高, 操作簡單, IGA供貨系統, 帶酒牌, 華人東主連做17年, 退休誠讓, 售\$375,000 (#14128), George 陳 0423 684 399

周入約\$32,000, 東區大型水果雜貨店, 購物中心內, 近火車站, 現任東主經營了一段時間, 設備全新, 帶大型冷房, 仍有巨大提升潛力和空間, 東主退休誠讓, 售\$450,000 (包括卡車和叉車) (#15026), Linda 儲0424 651 098

周入約\$31,000, 市中心繁忙超市, 同一東主經營10年, 大店面, 有酒牌到晚上11點, 操作簡單, 同一時間祇需1人打理, 50%銷售來自酒類產品, 利潤高, 全部貨物送到店裏, 長租約, 繁忙主路, 門口電車站, 周圍計劃建造公寓和酒店, 臨近劇院, 人流大, 潛力巨大, 無送貨服務, 無批發生意, 東主退休, 首次上市, 售\$650,000 (#15028), Brian 田0432 218 098

周入約\$26,000, Foodworks超市, 北面繁忙商業街, 距city約10公里車程, 寬大店面, 門口停車場, 超長租約, 周租\$1563, 周邊競爭少, 毛利較高, 華人東主誠讓, 售\$495,000 (#11020), Henry林0405 576 521

周入約\$15,000(魚薯銷售約\$5,000), 奶吧+魚薯店, 近Berwick居民區內, 前置大量停車位, 店面寬敞約150平米, 帶步入式冷庫及全套魚薯設備, 後置額外三間住房, 目前已出租, 額外周租金收入約為\$1,500, 5+5年新租約, 合理周租約為\$940+GST, 本地人口增迅速, 生意潛力巨大, 目前東主已經營4年, 家庭原因出售, 售\$300,000 (#16124), Nick 張0405 833 678

周入約\$12,000, 奶吧, 東區居民區內, 門口大量停車位, 生意成熟穩定, 主要以本地居民為主, 店面約150平米, 後置3間臥室, 廚房以及洗浴間可供居住, 5+5+5年租約, 合理周租約為\$980+GST, 可試店, 現東主經營5年多, 操作簡單無需經驗, 適合投資移民, 售\$250,000 (#16123), Nick 張0405 833 678

周入約\$12,000, Preston奶吧, 同一華人東主經營5年, 樓上3間住房, 大店面, 周租金\$490+GST, 長租約, 生意穩定, 操作簡單, 生意從未做過身份, 臨近繁忙主路, 周圍魚薯店Pizza店等, 門前停車位, 家庭原因誠讓, 售\$260,000 (#12022), Brian 田0432 218 098

周入約\$10,000, 蔬果+雜貨店Balwyn商業街, 側面附帶大量停車位, 緊鄰居民區, 店面寬敞約250平米, 帶步入式冷庫及單獨後置儲備存間, 商品種類多, 出售酒, 煙, 軟飲, 零食, 雜貨以及亞洲食品為主, 富人區內人均消費高, 毛利高, 生意上升空間大, 3+3年新租約, 便宜周租約\$750+GST, 操作簡單, 上手容易, 適合投資移民, 售\$285,000 (#16121), Nick 張0405 833 678

周入約\$8,500-9,000, Milk Bar, 近Caulfield區繁忙商業街轉角處, 門口交通燈, 寬大店面, 周租\$773, 樓上帶舒適3睡房, 同一華人東主已做16年, 售\$180,000 (#13911), Henry林0405 576 521



First Choice 第一生意代理公司

BUSINESS BROKERS

9899 1888

532 Station Street, Box Hill

www.firstchoicebb.com.au

Kevin 李 | George 陳 | Ken 李 | Brian 田 | Henry 林 | Jeff 孔 | Frank 何 | Jerry 高 | Erming 程 | Hai Feng 杜
0411 568 868 | 0423 684 399 | 0449 859 418 | 0432 218 098 | 0405 576 521 | 0431 136 288 | 0466 184 326 | 0449 853 678 | 0449 858 048 | 0431 017 518

周入約\$7,700, 奶吧, 東區主路上, 緊鄰居民區, 可改做咖啡店等其他類型生意, 店面大, 後院大, 大量停車位, 售\$79,000 (#19124), Erming 程 0449 858 048

周入約\$6,000, 亞洲超市+外賣店, 北區購物中心外, 簡單菜譜, 少量熟食, 潛力巨大, 可增加食物品種和咖啡, 適合夫妻經營或出入行者, 同一東主經營4年, 家庭原因誠讓, 售\$280,000 (#15120), Haifeng 杜0431 017 518

GIFT SHOP/TOBACCO 禮品店/香烟店

零售店帶物業, Geelong CBD主街位置, 三層建築, 現為百貨折扣店, 使用二層面積約2*260平方米, 合理周租約\$1108, 現東主已經營近10年, 可改做超市或者其他生意, 可以抵買生意, 也可以和物業一起購買, 售\$50,000 (生意) \$2,000,000 (生意+物業) (#13029), George 陳0423 684 399

周入約\$40,000(批發)+\$10,000(零售), 6天北區烟店, 靠近Preston, 6天營業, 可開7天, 店後3間住房, 樓上1個辦公室, 已經出租, 長租約, 合理租金, 操作簡單, 1人輕鬆打理, 大店面, 可增加更多禮品等, 繁忙主路, 門口電車站, 東主緊急回國, 急售, 售\$25,000+貨(#11226), Brian 田0432 218 098

周入約\$35,000 (全部零售), 連鎖香烟店, 大型購物中心內, 停車場入口, 優秀裝修, 周租約\$1458, 約63平方米, 全部零售, 禮品銷售旺, 利潤高, 操作簡單, 東主祇做兼職, 有潛質, 華人東主已連做6年, 另有其他生意誠讓, 售\$290,000 (#14126), George 陳0423 684 399

周入約\$30,000 (其中包含香烟批發\$15,000), 香烟連鎖店, 6天營業, 周日休息, 東區近城優秀位置, 購物街, 電車站, 約90平方米店舖, 一個私家停車位, 剩餘5年租約, 合理周租約\$900, 可增加其他經營項目, 現華人東主成功移民, 廉售, 租金便宜, 地腳好, 售\$150,000 (#13028), George 陳0423 684 399

周入約\$22,000, 連鎖香烟店, 東南區, 街邊店, 交通便利, 人流繁忙, 10年長租約, 周租僅約\$646, 帶停車位, 店面寬敞, 裝修好, 保安設施齊全, 有庫房, 全部零售, 不送貨, 禮品銷售額高, 前東主連做12年, 現西人東主另有生意, 無暇顧及, 誠讓, 售\$220,000 (#10025), George 陳0423 684 399

周入約\$20,000(零售) + \$6,000(批發), 香烟店, 近Doncaster 繁忙商業街, 寬大店面, 停車位眾多, 樓上帶現代兩房一廳, 長租約, 周租\$905, 一年新店, 極具增長潛力, 華人東主誠讓, 售\$220,000 (#17916), Henry林0405 576 521

周入約\$18,000, 大型 S2 Plus, 維省西南部, 距離墨爾本中心約200公裏, 歷史老城, 位置市中心, Aldi超市對面, 超大店舖約1200平方米, 20個停車位, 年租金約8萬, 全面管理狀態, Craft和Party Speciality, 投資首選, 售\$180,000 (#11919), George 陳0423 684 399

周入約\$17,000, 近Glen Waverley 2元店, 商場內絕佳位置, 人流量大, 店面寬敞, 總面積約300平方米左右, 後置單獨貨物儲存間, 5年新租約 (從2019年開始), 新合理周租約為\$2,300 + GST, 目前東主已做五年, 適合投資移民, 售\$450,000 (#17026), Nick 張0405 833 678

周入約\$10,000, \$2 Plus Shop, Epping居民區小型購物中心主入口處, 流量充沛, 環境優秀, 5年租約, 合理租金, 約133平方米, 店面明亮, 操作簡單, 合適家庭經營, 開銷省, 華人年輕夫妻已經營7年, 生意成熟可靠, 售\$160,000 (#11918), George 陳0423 684 399

周入約\$9,000, S2 Plus, 墨爾本東南方向約95公裏, 大城鎮, 有火車直達, 開車約1個多小時, 主路商舖, 剩餘12年長租約, 200平方米, 年租金加O/G約10萬, 毛利高於一般同類店, 全部管理狀態, 系統完善, 華人東主已連做14年, 另有其他多個生意, 廉售, 售\$100,000 (#14127), George 陳0423 684 399

周入約\$8,500, 禮品店, 北區商業街, 人流繁忙, 大店面, 約300平方米, 近新裝修, 3+3租約, 合理周租約\$1560, 有後門卸貨通道, 樓上帶超大庫房, 家庭禮品和派對用品為主, 利潤高, 易打理, 售\$98,000 (#17025), George 陳0423 684 399

周入約\$8,000, 禮品店, Northcote商場內, 店面寬敞, 約為200平米左右, 5+5年長租約 (從2016年開始), 合理周租約\$1,450+GST, 目前東主已做4年, 適合投資移民, 售\$160,000 (#14919), Nick 張0405 833 678

周入約\$6,500, 東南亞S2店, 繁忙主路上, 近車站, 門前大量停車位, 對面銀行, 大店面, 整潔美觀, 客流量大, 長租約, 合理租金, 操作簡單, 售\$98,000 (#16025), Jeff 孔 0431 136 288

周入約\$5,500, S2 Plus, 東區小型購物中心, Coles超市正對門, 剩約4年半租約, 合理周租約\$1115, 約150平方米, 裝修良好, 操作簡單, 毛利好, 生意有潛力提高, 適合新移民自雇經營投入少, 華人東主因需要照顧年幼孩子, 誠讓, 售\$68,000 (#12122), George 陳0423 684 399

DRY CLEANERS & LAUNDRY 乾洗店/洗衣店

周入\$8,500-\$9,000, 東南亞優質乾洗店, 一流繁忙商業地段, 轉角位置, 正對購物商場, 生意包括一家幹店和一家濕店, 位於不同地點, 兩店總租金約\$90,000/年, 長租約 (買一送一), 設備一流, 帶Drive Through, 停車方便, 生意穩定, 客源多, 許多增長空間, 有潛力開拓生意代理業務, 東主已成功經營多年, 退休誠讓, 售\$385,000 (#13710), Frank何0466 184 326

周入約\$5,500, 乾洗店, 近城商業街, 靠近火車站, 傳統老區, 長租約餘18年, 約126平方米, 一個停車位, 全部櫃檯接單, 無中介抽成, 優質高價, 歷史老店, 寬敞, 乾洗機和汽鍋爐與店舖分房安置, 服務口碑好, 生意有成增長空間, 售\$440,000 (#10024), George 陳0423 684 399

周入約\$5,000, 乾洗店, Northcote繁忙商業大街, 近銀行車站及學校, 租約餘8年, 周租約\$720, 營業五天半, 周日休息, 可兼顧家庭, 平衡生活與工作, 主營乾洗及熨燙服務, 完善設備, 店面幹淨整潔, 操作非常簡單, 生意管理系統好, 售\$280,000 (#18813), Jack 俞0416 864 988

周入約\$4,000 (Alteration周額外收入\$1,000), 繁忙乾洗店, 東區繁忙商業地段, 距離Box Hill僅5分鐘車程, 寬敞店面, 一流位置, 近銀行和超市, 客源多, 合理周租近\$770, 長租約, 生意中包含Alteration部分, 每周有額外收入, 設備齊全, 開支少, 極適合夫妻經營, 同一東主已成功經營5年多, 售\$250,000 (#13024), Frank何0466 184 326

周入約\$2,500, 投幣洗衣店, 東南區繁忙商業街上, 帶簡單service, 輕鬆打理, 門前停車位, 合理周租約\$561, 同一東主經營近5年, 客戶友善, 環境安全, 機不可失, 售\$195,000 (可議價) (#19120), Jeff 孔 0431 136 288

Glen Iris區投幣洗衣店, 華人東主經營多年, 地點一流, 租金低, 租約約長, 13臺洗衣機, 8臺烘乾機, 店面大, 生意極穩定, 輕鬆, 利潤高, 投資的絕佳良機, 首次上市, 售\$270,000(可議價) (#12029), Ken 李0449 859 418

OTHER 其他類型生意

地產開發投資, 東南區Clayton South多用途土地, 約6378平方米, 優質倉庫約3675平方米, 外帶2層辦公室約866平方米, 安全圍欄和出入口, 大量停車位, 400amps電源, 可出租或用于多用途高回報投資開發 (STCA), 近Clayton商業街, 火車站和Monash大學, 開發前途無量, 售\$15,000,000 (#17123), George 陳0423 684 399

東區手洗車行+咖啡店, 半管理狀態, 潛力巨大, 12年長租約, 合理周租約\$1765+GST, 面積大, 約1400平方米, 主要為當地客戶, 周圍無直接競爭, 約95%為散客, 額外收入來自咖啡店食品銷售, 可增加修車服務, 東主誠讓, 售\$880,000 (#18023), Dilun Pathirana 0424 651 868

近Tullamarine機場停車場生意, 近8000平方米 (包括室內停車場), 5分鐘車程到機場, 約240個停車位, 還包括洗車和保養等服務, 現任東主已與知名公司簽訂新合同, 生意會更好, 全管理狀態下, 有6名全職員工和2個shuttle bus, 稀有意義, 不容錯過, 售\$750,000 (#17028), Dilun Pathirana 0424 651 868

車身修理廠, Blackburn區近主路繁忙工業區, 一流位置, 距離Box Hill僅5分鐘車程, 廠房面積適宜約300平方米, 獨立修車行, 主要以私人業務為主, 便宜周租僅約\$525, 長租約, 帶4個停車位, 設備齊全, 客源多, 生意穩定, 目前祇做5天, 如增開周末會更好, 東主因健康原因誠讓, 售\$220,000 (#10022), Frank何0466 184 326

東區旅游接送生意, 華人東主經營約8年, 無租金支出, 成本極低, 利潤極高, 輕鬆, 時間靈活, 規模大, 客戶群穩定, 不做任何網絡宣傳, 如做起來, 潛力無限, 首次上市, 售\$275,000 (#13020), Ken 李0449 859 418

遼闊250英畝土地, 近Bendigo, 距墨爾本2.5小時車程, 目前為香港高階人士之愛好農場, 東主另有一酒莊, 酒莊開價\$198萬, 過隱世生活, 度假修身養性, 延續現有東主的品味情懷, 其實不必你親自來牧羊, 有專門的牧羊人代勞, 牧場目前圍養200頭羊和許多可愛動物, 可增加至400頭羊, 牧場包括羊圈, 新建大型剪毛棚, 兩個剪毛機, 大型水池, 供水箱, 充足地下水, 售\$498,000 (#15914), Erming 程0449 858 048

東區服裝店, 繁忙主路上, 門前電車經過, 靠近十字路口, 繁忙交通, 6天營業, 操作簡單, 多為當地客戶, 同一東主經營3年, 家庭原因誠讓, 可改做其他類型生意, 售\$50,000 (#19916), Haifeng 杜0431 017 518

東南區幼兒園, 近Glen Waverley和Dandenong, 歷史悠久, 聲譽好, 適合首次購買的買家或自己經營, 員工均經過培訓, 當地知名幼兒園, 合理租金, 帶大後院, 裝修好, 有潛力提升, 同一東主經營超過10年, 低價急售, 售\$385,000 (#18912), Chehan Senasekera 0449 864 948
加油站商業物業, 近Healesville區, 自帶3睡房House, 全部重新裝修, 更換設備, 目前租出做加油站生意, 大公司租約20年, 目前年租\$61,260+GST, 另租有零售O/G, 占地約3206平方米, 帶全套加油站設備, 咖啡和便利店, 物業處於知名旅遊區, 冬夏皆佳, 售\$1,200,000 (#14917), George 陳0423 684 399

占地24公頃酒莊, 全球最好的產酒地帶, 建立于1982年, 盛產Shiraz, Cabernet Franc, Merlot and Cabernet Sauvignon等系列名酒, 香港東主近年投入過百萬澳幣修建完善大量基礎設施, 酒莊設施完全, 有盡有, 總體擁有15英畝葡萄園, 帶三睡房兩浴室房子為游客住宿, 另帶4睡房4客廳房子為主人家庭用, 開價包括拖拉機等各項設備設施, 售\$1,980,000 (#15915), Erming 程0449 858 048

Yarra Valley酒莊帶物業, 物業占地約4.1公頃, 酒莊成立于1985年, 1996年進行擴建, Cabernet 種植面積為1.6公頃, Chardonnay 0.7公頃, Pinot Noir 0.3公頃, Riesling 0.4公頃 and 酒莊3公頃, 水資源來自附近擁有3兆升體積的水庫, 肥沃紅土地資源, 酒莊產能為2000箱, 目前產量為1000箱, 物業帶酒舖, 餐館和3睡房住房, 酒莊潛力巨大, 若再注入投資, 收益回報巨大, 酒舖和餐館現在祇在周末營業, 現任東主為釀酒師, 經驗豐富, 願意協助新東主, 售\$3,350,000(生意+物業) (#10911), Erming 程 0449 858 048

年入約\$2,812,400, 近城東南區旅行社, 近海邊, 聲譽好, 營業額仍在增長中, 生意包括郵輪游, 私人定制旅遊等, 現任東主經營超過5年, 需返回海外, 誠讓, 售\$300,000 (#16029), Linda 備0424 651 098

年營業額約\$240,000, 服裝店, 近Box Hill購物中心內, 近火車站, 寬敞大門口, 人流超旺, 若買家有意開拓其他生意或業務, 歡迎洽談, 發展潛力巨大, 機不可失, 東主誠讓, 售\$200,000 (#10127), Jeff 孔 0431 136 288

周入約\$75,000, 全管理加油站, 距離Ballarat1.5小時車程, 全部請人管理, 華人東主經營近3.5年, 操作簡單, 1人輕鬆打理, 另有Motel和餐館可一起經營, 潛力巨大, 每天開14個小時, 可延長營業額, 長租約, 難得上市, 東主另有其他生意, 無暇照顧, 必售, 售\$290,000+貨\$50,000 (#18020), Brian 田0432 218 098

周入約\$73,000, 全管理西郊加油站, 距CBD約1小時車程, 全管理中, 生意穩定增長中, 繁忙主路旁, 周圍大量房屋建設中, 大店面, 潛力增加Kebab和手洗車服務增加營業額, 汽油和商店銷售利潤高, 操作簡單, 7天營業, 每晚7-8點開門, 售\$468,000 (#11023), Brian 田0432 218 098

周入約\$60,000, 回國禮品店, 西南區, 55平方米商業街, 購物中心內顯眼位置, 合理周租約\$875, 門前大量停車位, 進出貨方便, 成熟生意, 大量本地及海外客戶, 渠道暢通, 代購, 郵購澳洲保健食品, 嬰幼兒食品, 海產品等, 華人東主另有生意, 誠讓, 提供培訓和上下游客戶網, 售\$210,000 (#13027), George 陳0423 684 399

周入約\$48,000, 輪胎批發生意, 墨爾本最大輪胎批發商之一, 有自己的品牌在本地經營多年, 市場占有量最大, 批發各類輪胎, 種類尺寸覆蓋在400種以上, 主要從中國工廠進貨, 然後批發給本地各類輪胎零售商以及私人車行生意穩定, 品牌附帶大量成熟客戶群, 生意每年逐步增長中, 毛利高, 倉庫面積大, 約為1500平米, 生意附帶兩輛運輸車以及一輛轎車, 生意目前半托管, 5天半經營, 周日休息, 東主誠讓, 售\$580,000+貨(#16125), Nick 張 0405 833 678

周入約\$45,000, 東南亞大型垃圾回收生意, 主要負責東區建築工地, 全管理狀態下, 員工均經驗豐富, 設備齊全, 包括skip bins, trucks, sorting machine, stock yard, forklifts等, 潛力拓寬經營地區, 東主誠讓, 售\$2,500,000 (#10128), Lee 謝0405 459 528

周入約\$40,000, 大型果園帶物業, 果園經營約20年, 專門種植3種水果, 占地廣闊, 約40英畝, 帶一個3睡房house, 冷房, 儲藏室等, 過去3年內東主投入約150萬, 新買家可快速獲得回報, 去年營業額已達約220萬, 今年預計可達約340萬, 約95%的收成由一主要供應商收購, 銷售給Coles, Woolworths和Aldi等大超市, 東主退休誠讓, 願意給新東主提供幫助, 直到完全接手生意, 售\$6,000,000 (生意+物業) (#15124), Dilun Pathirana 0424 651 868

周入約\$30,000, 嬰兒用品店, 東南區繁忙主路上, 轉角位置, 高曝光率, 充足停車位, 產品包括嬰兒服裝, 玩具, 嬰兒床, 嬰兒車等, 低運營成本, 所需員工少, 操作簡單, 9年長租約, 合理周租, 生意潛力大, 東主誠讓, 售\$600,000 (#14123), Erming 程0449 858 048

周入約\$30,000, 繁忙 Deli 店, 北區Market內, 5天營業, 打理簡單, 新租約

, 租金優惠, 收入極可觀, 同一東主已做18年, 退休誠讓, 售\$400,000 (#13913), Henry林0405 576 521

周入\$30,000-\$35,000 (餐館) \$10,000-\$12,000 (壹球廳), 繁忙酒吧&餐館+壹球廳, 全新裝修, 知名東區繁華地段, 現任東主經營不到一年, 但已有穩定客戶群, 兩個生意一起出售, 收入分開, 但租約和員工是兩店共用, 兩個生意均非常繁忙, 高利, 東主因健康原因, 誠讓, 售\$888,000 (#10915), Linda 備0424 651 098

周入約\$23,000, 5天東區建材批發生意, 華人東主, 5天營業, 操作簡單, 工人送貨, 主要客戶為華人建築商, 不壓貨, 本地供貨商, 生意倉庫可以搬去其他地區, 不影響生意, 東主提供培訓, 時間靈活, 潛力巨大, 可增加其他種類產品增加營業額, 首次上市, 誠意出售, 售\$450,000+貨(#15022), Brian 田0432 218 098

周入 \$21,000-\$22,000, 鮮魚店, 大型購物中心內, 位置好, 鄰近超市, 現代店面, 專業設備, 同一華人東主已做5年, 售\$220,000 (#10029), Henry林0405 576 521

周入約\$20,000, 旅行社, 東南區購物中心內, 操作簡單, 穩步發展中, 客源穩定, 潛力巨大, 5x5長租約, 合理周租約\$404, 東主因有其他發展, 急售, 售\$150,000 (#11229), Jeff 孔 0431 136 288

周入約\$20,000, 東區車行, 主街上, 面積寬敞, 總共占地約700平米, 客戶群體穩定, 主要以當地居民為主, 回頭客居多, 車行附帶一個進口車運營執照, 賣各類暢銷品牌二手車新車, 主要已賣海外進口車為主, 2+2+2+2+2年長租約, 便宜周租約為\$840+GST, 售\$350,000 (#11120), Nick 張0405 833 678

周入約\$20,000, 內城東區Snap連鎖打印設計行, 繁忙生意, 利潤高, 營業額穩定增長中, 穩定員工, 9am-5pm, 總部提供培訓與幫助, 東主退休誠讓, 售\$760,000 (#15917), Lee 謝0405 459 528

周入約 \$20,000, 家具零售店, 東南區繁忙家具專售街, 超大店面, 約1100平米, 銷售中高端沙發、餐桌、酒櫃等產品, 長租約, 合理周租 \$2,123, 華人東主已做多年, 售\$100,000 (#11912), Henry林0405 576 521

周入約\$16,000, 皮具進口+製造商, 主要製造與生產皮帶, 皮帶扣等產品, 銷售給名零售舖, 設施與機器齊全, 品牌聲譽好, 新東主可獲得機器和存貨, 潛力可將生意拓展至維州外圍地區, 東主經營約30年, 退休誠讓, 售\$350,000 (#15029), Brian 田0432 218 098

周入約\$15,000, 食品進口生意+物業, 供應給超過60家雜貨店, 同時給知名餐館供貨, 約470平方米倉庫, 帶5個36平方英尺, 也可同時出售, 半管理狀態下, 帶2臺TOYOTA vans和2個叉車, 同一東主成功經營30年, 退休誠讓, 售\$250,000(生意)\$950,000(倉庫) (#17128), Haifeng 杜0431 017 518

周入約\$12,500, 地板生意, 近Clayton, 約930平方米陳列室, 帶倉庫, 剩餘12年長租約, 合理周租僅約\$671, 外帶兩個辦公室, 6天營業, 9am-5pm, 基本處於管理狀態, 資源進口及本地生產均有, 客戶主要為獨立的家庭裝修, 毛利高, 可擴充建築商業, 有潛力提高, 售\$188,000 (帶一輛轎車) (#10223), George 陳0423 684 399

周入約\$12,500, 面包房, Roxburgh Park購物中心內顯著位置, 客源充足, 租約餘4年, 合理周租約\$1500, 各類面包, 自制糕點, 早午餐, 完善設備, 店面整潔, 明亮, 良好工作環境, 簡單廚房, 生意現在半管理/全管理狀態, 潛力巨大, 現在賣主祇做part time, 售\$365,000 (#11024), Jack 俞 0416 864 988

周入約\$11,000, 全管理洗車行, 北區近機場, 緊鄰商場入口, 全部請人打理, 大店面, 停車位多, 有咖啡店和食物許可, 長租約, 合理周租 \$1223+GST, 潛力巨大, 7天營業, 可以延長營業時間, 東主另有其他生意, 必售, 售\$500,000 (#19029), Brian 田0432 218 098

周入約\$8,500, 知名連鎖照相館, 北區主路上, 門前電車經過, 專業攝影, 主要拍攝全家福, 婚禮等等, 設備齊全, 網上即可預訂服務, 管理輕鬆, 總部提供幫助和支持, 北區人口迅速增長中, 潛力大, 售\$230,000 (#14129), Lee 謝0405 459 528

周入約\$8,500, 美髮廳, Glen Waverley繁華街道, 商業發達, 交通便利, 大量停車位, 新裝修, 環境好, 剩餘9年租約, 合理租金, 約180平方米, 可多用途發展, 目前祇做美發, 11個station, 3個洗頭池, 富餘空間, 可增加美容美甲業務, 全面管理狀態, 售\$245,000 (#14125), George 陳0423 684 399

周入約\$8,000, BOX HILL 區奶茶店, 人流量超大, 有保障, 一年全新裝修及設備, BOX HILL 區, 絕佳位置, 購物賣菜必經之處, 操作極簡單, 利潤超高, 生意穩定, 極有保障, 售\$230,000 (#18128), Ken 李0449 859 418

周入約\$7,000, CBD服飾店, 絕佳位置, 近唐人街, 繁華人流, 現代裝修, 銷售韓國風格服飾, 超低周租約\$484, 穩定客戶群, 操作簡單, 東主因家庭原因誠讓, 售\$50,000 (#15020), Lindsay 謝 0405 449 118

周入約\$6,500, Docklands全管理美容院, 華人東主建立生意3年多, 全管理, 6天營業, 周一關門, 設備齊全, 包括在售價內, 精裝修, 現代、美觀, 有網站預定等服務, 樓上大型繁忙旅館, 客源穩定, 潛力巨大, 可做多廣告, 吸引更多客人, 固定客人多, 輕鬆打理, 東主因健康原因急售, 售\$250,000 (#13021), Brian 田0432 218 098

周入約\$5,700, 近Springvale印度雜貨店, 東主經營3年, 利潤高, 門前停車場, 周圍繁忙超市, 操作簡單, 一人打理, 潛力改為亞洲雜貨店或其他零售生意, 東主另有其他生意急售, 售\$65,000+貨(#15021), Brian 田0432 218 098

周入約 \$5,500, 乾果店, 東南區繁忙商業街, 轉角處, 靠近火車站, 簡單操作, 易打理, 長租約, 周租\$677, 華人東主誠讓, 售\$135,000 (#11222), Henry林0405 576 521

周入約\$5,000, 5天全管理寵物美容店, Camberwell區, 5天營業, 周日和周一休息, 全部請人管理, 2個全職員工, 操作簡單, 超低周租\$389+GST, 長租約, 3個房間加後院, 繁忙主路旁, 位置好, 周圍熟客多, 營業額仍有增長空間, 適合東主自營或投資, 賣主回國急售, 售\$98,000+貨(#18120), Brian 田0432 218 098

周入\$3,000, 5天東區羽毛球商品零售店, 同一東主經營7年, 固定客人多, 毛利高, 操作簡單, 低周租僅\$157+GST, 出售包括設備和顧客資料, 代理品牌等, 1人可以輕鬆打理, 首次上市, 誠意出售, 售\$150,000 (#19028), Brian 田0432 218 098

周入約\$3,000, 花店, Hughesdale商業大街, 近銀行車站及學校, 租約餘4年, 合理周租約\$465, 營業六天, 周日休息, 各類鮮花及禮品, 全新設備及裝修, 生意操作簡單, 售\$42,000 (#11025), Jack 俞0416 864 988

周入約\$2,100, 東區美甲店, 購物小區內顯著位置, 客源充足, 租約餘9年, 合理周租約\$607, 主營美甲, waxing, 全新裝潢, 完善設備, 生意現在全管理狀態, 如能東主自己經營, 營業額更高, 潛力巨大, 售\$95,000 (#19022), Jack 俞0416 864 988