



FirstChoice 第一生意代理公司

BUSINESS BROKERS 9899 1888

532 Station Street, Box Hill www.firstchoicebb.com.au

Kevin 李 | George 陳 | Ken 李 | Brian 田 | Henry 林 | Jeff 孔 | Frank 何 | Erming 程 | Hai Feng 杜
 0411 568 868 | 0423 684 399 | 0449 859 418 | 0432 218 098 | 0405 576 521 | 0431 136 288 | 0466 184 326 | 0449 858 048 | 0431 017 518

幼兒園經營資質 Provider Approval 出售



- 罕見出售幼兒園經營資質的機會
- 該生意除了已獲得資質外未作任何經營活動，架構簡單
- 擁有該資質允許買家立即收購壹家或多家經營中的成熟幼兒園
- 轉讓的過程簡單、快速 (取決於通知教育後正式生效)
- 這是夢想進入幼教行業無限期等待的絕對良機
- 通常幼兒生意買方被要求必須具備資質或有資質者優先
- 資質持有者還具有較多的價格協商優勢
- 對於初入行者和投資客是難得尋求的機會

開價: \$78,000

請電 Stella 王 0416 549 488 Ref: 12208

近 Coburg 烘培咖啡店



- 位於近 Coburg 繁忙商業街上，對面銀行，門前大量停車位，緊鄰居民區；
- 樓上帶2睡房，裝修好，大烘培間；
- 設備齊全，11年長租約，合理周租約\$670；
- 東主可為買家提供培訓和幫助，已經營8年，誠讓。

周營業額約\$8,500
開價: \$150,000

請電 Erming 程 0449 858 048 Ref: 12141

Braybrook 區酒舖+咖啡店



- 位於 Braybrook 區繁忙主路上，高曝光率；
- 雙門面，2年前剛翻修過，設備新；
- 店後有空地，可擴展；
- 主要為當地客戶；
- 可改其他類型生意；
- 東主因家庭原因誠讓

周營業額約\$19,000
開價: \$395,000

請電 Hai Feng 杜 0431 017 518 Ref: 12087

直營快遞生意



- 北區繁忙地段，華人集中，交通便利；
- 大店帶倉庫，車位充足，周租約\$550包所有O/G；
- 備有自主研發網絡下單系統，自動訂貨和付款；
- 三大業務板塊，中澳往返快遞，本地客戶訂購及中國客戶直營；
- 專營母嬰類產品和保健品，正規管理，會計計數，半管理狀態。

周營業額約\$42,000
開價: \$200,000

請電 Erming 程 0449 858 048 Ref: 12141

地產開發投資



- 東南區 Clayton South 多用途土地，約6378平方米；
- 優質倉儲約3675平方米，外帶2層辦公室約866平方米；
- 安全圍欄和出入口，大量停車位，400amps 電源；
- 可出租或用於多用途高回報投資開發 (STCA)；
- 近 Clayton 商業街，火車站和 Monash 大學，開發前途無量。

開價: \$15,000,000

請電 George 陳 0423 684 399 Ref: 12173

漢堡店



- City 邊緣知名商業街，商家林立，人氣旺盛；
- 漢堡專賣店，操作簡單，高利，受歡迎；
- 特色裝修，帶 courtyard，內外60多座，全酒牌；
- 長租約超過10年，周租約\$1260，樓上帶3間房，店後4車位；
- 西人東主，家庭原因誠讓，提供培訓。

周營業額約\$11,000
開價: \$300,000

請電 George 陳 0423 684 399 Ref: 12174

中餐外賣



- Mornington 區域，西人客戶為主；
- 小型商業街外圍，面對大量停車位；
- 約30座位，帶BYO酒牌，周租約\$1438；
- 外賣為主，無送餐服務，有潛力拓展堂食生意；
- 華人夫婦連做7年，每周營業約50小時，家庭首選。

周營業額約\$10,000

請電 George 陳 0423 684 399 Ref: 12175

5天全管理寵物美容店



- Camberwell 區，5天營業，周日和周堂休息；
- 全部請人管理，2個全職員工，操作簡單；
- 超低周租\$389+GST，長租約；
- 3個房間加後院，繁忙主路旁，位置好；
- 周圍熟客多，營業額仍有增長空間，適合東主自己經營或者投資；
- 由於賣主回國，急售。

周平均營業額: \$5,000
開價: \$98,000+貨

請電 Brian 田 0432 218 098 Ref: 12180

近城東南區 Pizza



- 位於近城東南區繁忙主路上，門前電車經過，靠近火車站，大量停車位；
- 低租金，近裝修，內40+外8座；
- 帶步入式冷房，冷藏櫃和商業廚房；
- 同東主成功經營16年，家庭原因誠讓。

周營業額約\$12,000

請電 Hai Feng 杜 0431 017 518 Ref: 12168

內城區希臘餐館



- 位於內城區繁忙主路上，近劇院，周圍有酒店和餐館等；
- 近裝修，最多可坐100人；
- 商業廚房，全酒牌；
- 營業時間：午餐12pm-3pm，晚餐5pm-10pm；
- 同東主成功經營17年，家庭原因誠讓。

周營業額約\$24,000

請電 Hai Feng 杜 0431 017 518 Ref: 12169

食品進口生意+物業



- 供應給超過60家雜貨店，同時給知名餐館供貨；
- 約470平方米倉庫，帶5個36平方米 freezer，也可同時出售；
- 半管理狀態下，帶2臺 TOYOTA vans 和2個叉車；
- 同東主成功經營30年，退休誠讓。

周營業額約\$15,000
\$250,000 (生意) \$950,000 (倉庫)

請電 Hai Feng 杜 0431 017 518 Ref: 12178

大型果園帶物業



- 果園經營約20年，專門種植3種水果；
- 佔地廣闊，約40英畝，帶3個睡房 house，冷房，儲藏室等；
- 過去3年內東主投入約150萬，新買家可快速獲得回報；
- 去年營業額已達約220萬，今年預計可達約340萬；
- 約95%的收成由壹主要供應商收購，銷售給 Coles, Woolworths 和 Aldi 等大超市；
- 東主退休誠讓，願意給新東主提供幫助，直到完全接手生意。

周營業額約\$40,000
開價: \$6,000,000 (生意+物業)

請電 Dilun Pathirana 0424 651 868 Ref: 12154

近市中心帶住房酒舖



- 半管理，東主經營4年；
- 樓上帶2間住房，長租約，合理租金；
- 高毛利，紅酒為主；
- 距離市中心6公里，操作簡單，員工可留；
- 繁忙主路，7天營業，如果東主經營利潤更高；
- 由於回國，出售。

周平均營業額: \$20,000
僅售: \$450,000+貨

請電 Brian 田 0432 218 098 Ref: 12192

近海邊6天魚薯店



- 現任東主經營超過3年；
- 近海邊，隻做6天；
- 操作簡單，東主誠讓。

周營業額約\$5,000-\$6,000
開價: \$158,000

請電 Linda 儲 0424 651 098 Ref: 12191

東南區嬰兒用品店



- 位於東南區繁忙主路上，轉角位置，高曝光率，充足停車位；
- 產品包括嬰兒服裝，玩具，嬰兒床，嬰兒車等；
- 低運營成本，所需員工少，操作簡單；
- 9年長租約，合理周租；
- 生意潛力大，東主誠讓

周營業額約\$30,000
開價: \$600,000

請電 Erming 程 0449 858 048 Ref: 12143

帶住房六天魚薯店



- 合理周租約\$440
- 帶三室一厅住房
- 現東主成功經營十年
- 六天營業，周一休息
- 幾乎無競爭，利潤高
- 首次上市

周營業額約\$8,000

請電 Ken 李 0449 859 418 Ref: 12189



FirstChoice 第一生意代理公司

BUSINESS BROKERS

532 Station Street, Box Hill

9899 1888

www.firstchoicebb.com.au

Stella 王 0416 549 488 | Linda 儲 0424 651 098 | Jack 俞 0416 864 988 | Nick 張 0405 833 678 | Lindsay 謝 0405 449 118 | Alison 陳 0405 500 038 | Lee 謝 0405 459 528 | Dilun 0424 651 868 | Chehan 0449 864 948 | Sara 吳 0423 586 168

近city 西北區Coffee Club知名連鎖咖啡店



- 該連鎖咖啡店Coffee Club 位於墨爾本 西北區
- 購物中心內顯著位置, 客源充足
- 主營咖啡, 各類糕點, 三明治, 簡餐
- 新裝潢, 完善設備
- 操作非常簡單, 生意管理系統好, 總部提供完善培訓
- 東主經營多年誠讓, 歡迎出價。

周營業額約\$21,000
開價:\$390,000

請電Jack 俞 0416 864 988 Ref: 12104

BOX HILL 區奶茶店



- 人流量超大, 有保障
- 一年全新裝修及設備
- BOX HILL 區, 總佳位置, 購物賣菜必經之處
- 操作極簡單, 利潤超高等
- 生意穩定, 極有保障

周營業額約\$8,000

請電Ken 李 0449 859 418 Ref: 12188

Bottle Shop



- 東區繁忙商業街旁
- 門口大量停車位
- 店舖5年新, 寬大現代
- 超長租約, 周租僅\$553
- 華人東主, 可辦移民簽證

周營業額約 \$30,000

請電Henry 林 0405 576 521 Ref: 12157

近Thornbury半管理咖啡店



- 華人東主每周自己隻做十幾個小時, 其餘都由工人打理
- 合理周租約 \$365, 七年新裝修及設備
- 周售25-30公斤咖啡, 操作簡單
- 70座, 商業廚房, 有酒牌
- 營業時間短, 7am-3:30pm, 利潤極高
- 如老板自己經營賺得更多
- 首次上市

周營業額約\$11,000
開價:\$229,000(可議)

請電Ken 李 0449 859 418 Ref: 12187

東南區咖啡店



- 該咖啡店 位於墨爾本 東南區 Mentone
- 工業區, 客人肯花錢, 周圍大量在建項目
- 雙開 9 am 到 3 pm
- 租約餘6年, 超低周租金約\$260
- 營業五天, 周六日休息, 可兼顧家庭, 平衡生活與工作
- 主營咖啡, 各類糕點, 三明治, 簡餐
- 店舖整潔, 明亮, 良好工作環境, 簡單廚房
- 容易平衡工作, 生活時間, 潛力巨大

周營業額約\$3,000
開價:\$85,000

請電Jack 俞 0416 864 988 Ref: 12181

東區快餐店



- 該西餐廳 位於墨爾本 東區 Croydon
- 商業大街, 近銀行車站及學校
- 租約餘12年, 周租金約 \$970
- 主營烤肉套餐, 各類糕點, 咖啡及酒
- 全新頂級裝潢及設備, 完善系統, 易上手及管理, 高檔裝修, 無需額外花銷
- 生意現在全管理狀態, 如能東主自己經營, 營業額更高, 潛力巨大

周營業額約\$18,500
開價:\$420,000

請電Jack 俞 0416 864 988 Ref: 12182

東南區投幣洗衣店



- 位於東南區繁忙商業街上;
- 商業大街, 近銀行車站及學校
- 帶簡單service, 輕鬆打理;
- 門前停車位, 合理周租約\$561;
- 同一東主經營近5年, 客戶友善, 環境安全, 機不可失。

周營業額約\$2,500
開價:\$195,000 (可議價)

請電Jeff 孔 0431 136 288 Ref: 12190

墨爾本南區優秀酒舖



- 位於墨爾本南區近海邊繁忙商業街邊;
- 漂亮店舖, 近新設備, 步入式冷庫, 帶後院和儲藏空間;
- 便宜租金, 合理周租僅\$420, 剩約2x5x5長租約, CPI遞增;
- 客流量大, 門口大量停車位, 全部零售, 操作簡單, 一人即可打理;
- 同一東主已成功經營6年多, 首次上市;
- 先進電腦操作系統, 易上手。

周營業額約\$20,000-\$22,000
開價:\$400,000

請電Jeff 孔 0431 136 288 Ref: 12196

5天中餐外賣店



- 位於Cheltenham繁忙工業區;
- 繁忙主街邊, 周邊大量工廠和寫字樓, 門口車位多;
- 漂亮店舖, 帶商業廚房, 設施齊全, 客源穩定;
- 合理周租約\$700, 剩餘1x5x5長租約, 帶36座;
- 樓上可做分租, 潛力大;
- 雙做5天, 年休日多;
- 十分適合夫妻經營, 東主因移居他省, 誠讓。

周營業額約\$5,000
開價:\$120,000

請電Jeff 孔 0431 136 288 Ref: 12197

大學邊繁忙5天咖啡店



- 位於Carlton區大學邊繁忙主路上;
- 轉角位置, 客流超大, 樓上帶睡房, 目前分租給他人, 帶廚房持酒牌, 約45座;
- 周租便宜, 帶兩個停車位, 近名校中學University High School;
- 剩餘3x5x5長租約, 營業時間短, 只做5天至下午3點, 年休3周;
- 毛利高, 操作簡單, 同一東主經營6年半, 首次上市。

周營業額約\$20,000

請電Frank 何 0466 184 326 Ref: 12085

馬來西亞餐廳



- 東區繁忙商業街旁
- 鄰近火車站, 周圍停車極方便
- 帶酒牌, 約80座
- 寬大店舖, 6天營業
- 華人東主提供全盤培訓

周營業額約 \$23,000

請電Henry 林 0405 576 521 Ref: 12202

東區手洗車行+咖啡店

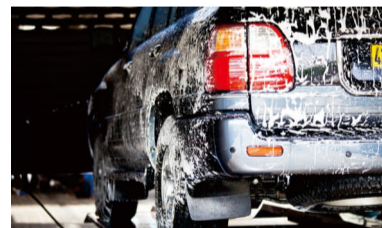

- 半管理狀態, 潛力巨大;
- 12年長租約, 合理周租約\$1765+GST;
- 麵積大, 約1400平方米, 主要為當地客戶, 周圍無直接競爭;
- 約95%為散客, 額外收入來自咖啡店食品銷售;
- 可增加修車服務, 東主誠讓。

開價:\$880,000

請電Dilun Pathirana 0424 651 868 Ref: 12083

市中心QV內沙拉吧+咖啡店



- 位於市中心QV商場內, 精緻裝修, 現代風格;
- 全管理狀態下, 穩定客戶群, 主要客戶為白領和遊客;
- 合理周租約\$1634+GST, 可增加菜式, 潛力大;
- 5天營業, 雙做早餐和午餐;
- 操作極簡單, 適合初入行者, 可夫妻共同經營;
- 由於東主另有生意, 低價誠讓。

周營業額約\$10,000+GST
開價:\$195,000

請電Dilun Pathirana 0424 651 868 Ref: 12102

近Altona繁忙中餐館



- 位於西區, 近Altona, 緊鄰居民區, 顯眼位置;
- 現代裝修, 靠近大超市, 幼兒園, 教堂等和其他主要設施;
- 長租約, 6天營業, 操作簡單, 東主誠讓。

周營業額約\$11,000
開價:\$228,000

請電Lee 謝0405 459 528 Ref: 12176

東區繁忙咖啡店



- 該咖啡店 位於墨爾本 東區 Ferntree Gully
- 租約餘7年, 合理周租約\$ 2200
- 主營咖啡, 各類糕點, 三明治, 簡餐
- 設備完善, 店舖寬敞, 有充裕空間增加經營品種, 現代時尚裝潢
- 商業廚房, 內外100座, 潛力巨大

周營業額約\$30,000

請電Jack 俞 0416 864 988 Ref: 12184

北邊工業區5天咖啡店



- 坐落於墨爾本北區工業地帶, 客戶群體成熟銷售額穩定
- 全新裝修設計, 附帶單獨商業廚房, 以及60個座位
- 以咖啡外賣為主, 周咖啡消耗10-12公斤
- 5天經營, 週一至週五, 早上7點到下午3點
- 3+3+3年新租約, 超便宜周租約\$ 735 + GST
- 附近諸多工廠倉庫在, 潛力大上升空間高

周營業額約\$8,000
開價:\$195,000

請電Nick 張 0405 833 678 Ref: 12198



FirstChoice 第一生意代理公司

BUSINESS BROKERS 9899 1888

532 Station Street, Box Hill www.firstchoicebb.com.au

Kevin 李 | George 陳 | Ken 李 | Brian 田 | Henry 林 | Jeff 孔 | Frank 何 | Erming 程 | Hai Feng 杜
 0411 568 868 | 0423 684 399 | 0449 859 418 | 0432 218 098 | 0405 576 521 | 0431 136 288 | 0466 184 326 | 0449 858 048 | 0431 017 518

Hawthorn區咖啡店



- 該咖啡店 位於墨爾本 東區 Hawthorn
- 商業大街, 近銀行車站及學校
- 租約餘11年, 合理周租約\$ 1485
- 主營咖啡, 各類糕點, 三明治, 簡餐
- 店舖整潔, 明亮, 良好工作環境, 簡單廚房
- 生意現在半管理狀態, 潛力巨大

周營業額約\$8,000
開價:\$220,000

請電Jack 俞 0416 864 988

Ref: 12183

地板生意



- 近Clayton, 約930平方米陳列室, 帶倉庫;
- 剩餘12年長租約, 合理周租僅約\$671, 外帶兩個辦公室;
- 6天營業, 9am-5pm, 基本處於管理狀態;
- 資源進口及本地生產均有, 客戶主要為獨立的家庭裝修;
- 毛利高, 可擴充建築商業務, 有潛力提高。

周營業額約\$12,500
開價:\$188,000 (帶一輛鏟車)

請電George 陳 0423 684 399

Ref: 12203

優秀拉麵店



- 東南小型購物中心, 靠近麥當勞;
- 合理周租約\$996, 大店舖, 寬敞後廚, 自帶衛生間;
- 歷史老店, 食品質量一流, 口碑遠近聞名;
- 單一拉麵店, 炒麵炒飯, 壽司, 生意仍有潛力;
- 簡單, 人工省, 華人夫婦連做14年, 誠讓, 機會難得。

周營業額約\$9,500
開價:\$300,000

請電George 陳 0423 684 399

Ref: 12204

優秀烤雞店



- 近Doncaster, 商業中心入口處最佳位置;
- 醒目大店舖, 麵向停車場, 出入方便;
- 自帶30座位, 設備新, 裝修好, 人流密集;
- 周售約400隻雞, 180-200kg souvlaki, 12公斤咖啡;
- 高利, 收入可觀, 難得上市, 投資好機會。

周營業額約\$23,000
開價:\$465,000

請電George 陳 0423 684 399

Ref: 12205

香煙專賣店



- 位於Geelong周邊小區的購物中心內;
- 長租約剩餘5年半, 周租僅約\$510, 費用低;
- 6天營業, 周日休息, 9:30-17:30, 工作時間短;
- 約34平方米店舖, 還有潛力做禮品生意, 全部零售;
- 華人東主一人操作, 聖誕節休假2周。

周營業額約\$32,000 (香煙零售)
+\$600 (禮品)

請電George 陳 0423 684 399

Ref: 12207

墨爾本市精品自助酒店帶物業



- 酒店共有27間房, 擁有14車位地下車庫
- 位於黃金地段, 門口有火車站, 臨近火車購物中心
- 酒店運營近2年, 現代簡約風格裝修, 物業, 酒店設備都近新
- 管理簡單, 只需一個前台管理和數位清潔人員
- 適合自營或者投資
- 可以只買生意, 也可帶地一起購買

開價:\$850,000 (僅生意)

請電Lindsay 謝 0405 449 118

Ref: 11708

Supermarket大超市

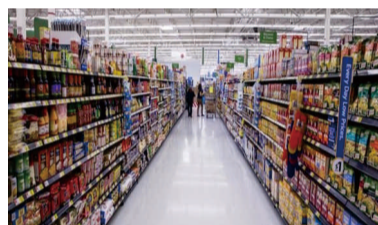

- 東北方向近Bulleen區, 西人北區購物街;
- 約300平方米, 剩餘13年長租約, 合理周租約\$1250;
- 居民區, 火車站對面, 大量停車位, 便利上下班客人;
- 毛利高, 操作簡單, IGA供貨系統, 帶酒牌;
- 華人東主連做17年, 退休誠讓。

周營業額約\$35,000
開價:\$375,000

請電George 陳 0423 684 399

Ref: 12148

Frankston區魚薯店



- 位於Frankston區主路上, 周圍大量停車位, 轉角位置;
- 樓上帶2睡房和獨立衛生間;
- 主要為當地客戶, 半管理狀態下;
- 同一東主經營5年, 家庭原因誠讓。

周營業額約\$14,000

請電Hai Feng 杜 0431 017 518

Ref: 12125

Dandenong市場內蔬果店



- 位於Dandenong市場內中心位置;
- 市場有152年歷史, 每年遊客約540萬人, 最近剛翻修, 將吸引更多遊客
- 自帶冷房和叉車, 僅營業4天, 工作家庭可兼顧;
- 主要為當地客戶, 東主因家庭原因誠讓。

周營業額約\$40,000

請電Hai Feng 杜 0431 017 518

Ref: 12151

西區大型Sandwich Chef連鎖店



- 墨爾本知名快餐連鎖店之一, 總部提供相關的管理以及培訓
- 坐落於墨爾本西區知名商場內黃金位置, 人流量大
- 所有食品都為預先準備, 操作簡單, 無需烹飪經營
- 5年全新租約, 合理周租約\$1400, 可試店
- 目前生意全托管, 適合首次投資置業者或者小家庭

周營業額約\$12,000

請電Nick 張 0405 833 678

Ref: 12137

輪胎批發生意



- 墨爾本最大輪胎批發商之一, 有自己的品牌在本地經營多年, 市場占有量大
- 批發各類輪胎, 種類尺寸覆蓋在400種以上
- 主要從中國工廠進貨, 然後批發給本地各類輪胎零售店以及私人車行生意穩定, 品牌附帶大量成熟客戶群
- 生意每年逐步增長中, 毛利高
- 倉庫面積大, 約為1500平米, 生意附帶兩輛運輸車以及一輛轎車
- 生意目前半托管, 5天半營業, 周日休息, 東主誠讓

年營業額約\$2,500,000
開價:\$580,000+貨

請電Nick 張 0405 833 678

Ref: 12165

西北區美發用品連鎖店

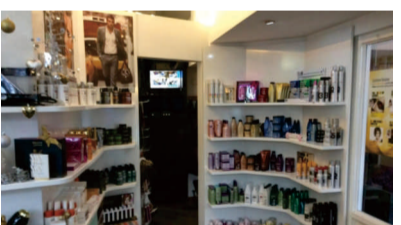

- 該美容美發店 位於墨爾本 西北區
- 購物中心內顯著位置, 客源充足
- 主營美容美發產品及服務
- 一流近新設備, 店面整潔, 明亮, 良好工作環境
- 生意現在全管理狀態, 如能東主自己經營, 營業額更高, 潛力巨大

周營業額約\$25,000

請電Jack 俞 0416 864 988

Ref: 12094

北區知名連鎖照相館



- 位於北區主路上, 門前電車經過;
- 知名連鎖品牌, 專業攝影, 主要拍攝全家福, 婚禮等等;
- 設備齊全, 網上即可預訂服務, 管理輕鬆;
- 總部提供幫助和支持;
- 北區人口迅速增長中, 潛力大。

周營業額約\$8,500
\$230,000

請電Lee 謝0405 459 528

Ref: 12149

西區繁忙5天Pizza shop



- 該Pizza shop 位於墨爾本 西區
- 小區購物中心內顯著位置, 客源充足
- 租約余18年, 合理周租約\$ 568
- 營業五天, 周一, 二休息, 可兼顧家庭, 平衡生活與工作
- 主營Pizza, Pasta 外賣
- 一流廚房設備及新裝修, 高檔裝修, 無需額外花銷
- 潛力巨大, 操作非常簡單, 生意管理系統好

周營業額約\$17,500
開價:\$420,000

請電Jack 俞 0416 864 988

Ref: 12167

西北區香煙+彩票+禮品店

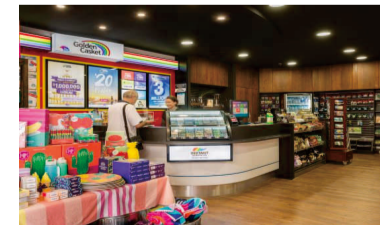

- 位於西北區購物中心內;
- 緊鄰Woolworth大超市, 人流量大, 旁邊將新建Aldi大超市;
- 4個彩票機, 合理租金, 新租約;
- 超20年曆史, 首次上市, 適合夫妻經營, 東主誠讓。

年營業額約\$1,750,000 (香煙+禮品)
年彩票傭金\$430,000 (2018年)

請電Erming 程 0449 858 048

Ref: 12140

東區繁忙酒舖



- 位於墨爾本東區近Templestowe繁忙購物商場內;
- 全新裝修, 漂亮店面, 商場入口處, 曝光率高, 客源多;
- 操作簡單, 生意基本由他人打理;
- 合理租金, 剩餘1x5x5長租約;
- 生意潛力大, 十分適合自營或投資。

周營業額約\$22,000
開價:\$250,000

請電Frank 何 0466 184 326

Ref: 12171

