



FirstChoice 第一生意代理公司

BUSINESS BROKERS

532 Station Street, Box Hill

9899 1888

www.firstchoicebb.com.au

Kevin 李 | George 陳 | Ken 李 | Brian 田 | Henry 林 | Jeff 孔 | Frank 何 | Jerry 高 | Erming 程 | Hai Feng 杜
 0411 568 868 | 0423 684 399 | 0449 859 418 | 0432 218 098 | 0405 576 521 | 0431 136 288 | 0466 184 326 | 0449 853 678 | 0449 858 048 | 0431 017 518

遊艇代售寄放維修生意



在Gippsland Lakes湖畔擁有私人碼頭，集生活、娛樂與工作為一體，有情調有品質，同一東主四十年來首次上市，機會千載難逢

- 獨家擁有岸塢，提供遊艇寄放服務、遊艇出售與維修，齊全一站式服務；
- 配備經驗豐富輪機技師，帶4個大型遊艇儲存庫棚，擁有150個室內儲船位，及50個露天儲船位，帶地面柴油箱，地下汽油箱，設備齊全；
- 占地10英畝，浪漫湖畔建築，發展潛力巨大

看水天一色，聽風起雨落
擁有此生意，擁有極致人生

生意開價僅\$1,000,000
土地及物業開價僅\$3,800,000

請電Erming 程 0449 858 048 Ref: 11811

東南富人區高入託率優質幼稚園



- 一個具有二十年經營歷史的小型幼稚園首次上市
- 坐落於高需求和華裔青睞的富裕東南區
- 該生意享受充足的現金流和豐盈利潤，得益於其極高的入託率
- 由同一西人業主經營至今，在社區享有極佳口碑
- 環境好設施佳，為幼兒和員工提供優良入託和工作氛圍
- 與當地名校接壤為其持續發展提供良機
- 穩定和經驗豐富的教職員工保障了該園的成功全管理模式
- 業主因家庭緣故，割愛誠讓
- 初次入行者自主經營，或投資全管理，兩相宜

周營業額約\$19,000
開價:\$1,380,000

請電Stella 王 0416 549 488 Ref: 11866

東南區奶吧



- 東南區boxhill附近，繁忙主路上，門口大量停車位
- 帶有後廚房 休息室，簡單易管理
- 3+3+3長租約（從2014年開始），還有潛力繼續增長
- 現華人東主經驗3年多，可做投資移民

周營業額約\$12,500

請電Lindsay 謝 0405 449 118 Ref: 11867

東南富人區煙店



- 位於墨爾本東南富人區繁忙商業街上，近Elwood；
- 交通便利，近火車站，銀行，超市等主要交通設施；
- 客源多，操作極為簡單，只做香煙零售和小部分禮品；
- 有潛力開發香煙批發業務；
- 周租僅約\$959，剩餘6年租約，CPI遞增。

周營業額約\$14,000
開價僅:\$70,000

請電Frank 何 0466 184 326 Ref: 11851

東區一流咖啡店



- 位於墨爾本東區近Ringwood繁忙商業中心；
- 轉角位置，漂亮店面，約188平方米，近火車站，公園等主要設施；
- 全新設施，現代化咖啡店，超大廚房，大量過路客；
- 周租約\$250，5x5x5長租約，約70座；
- 生意開張僅3個月，仍處於上升階段，巨大潛力；
- 生意基本請人打理，東主因家庭原因誠讓。

周營業額約\$23,000
開價僅:\$450,000

請電Frank 何 0466 184 326 Ref: 11840

東區精緻咖啡店



- 位於東區主路上，當地知名咖啡店之一；
- 充足停車位，曝光率高，近火車站，繁忙人流；
- 設備齊全，長夜廚房，帶酒牌，約70座；
- 約200平方米，每週消耗約30kg咖啡，合理周租約\$1135。

周營業額約\$23,500
開價僅:\$450,000

請電Frank 何 0466 184 326 Ref: 11839

北區乾洗店



- 位於墨爾本北區 Northcote
- 繁忙商業大街，近銀行車站及學校
- 租約8年，周租金約 \$720
- 營業五天半，周日休息，可兼顧家庭，平衡生活與工作
- 主營乾洗及燙燙服務
- 完善設備，店面乾淨整潔
- 操作非常簡單，生意管理系統好

周營業額約\$5,000
開價:\$280,000

請電Jack 俞 0416 864 988 Ref: 11883

South Yarra日餐外賣店



- 位於South Yarra區Chapel Street上，近火車站和電車站；
- 商業廚房，設備齊全，15+8座，帶酒牌；
- 樓上帶2睡房和1客廳，合理周租約\$1080+GST；
- 營業額仍在增長中，操作簡單，適合夫妻經營；
- 東主經營超過兩年半，家庭原因誠讓。

開價僅:\$150,000

請電Lindsay 謝 0405 449 118 Ref: 11843

東南區便利店



- 位於東南人口增長區，靠近幼稚園和小學；
- 帶4睡房，長租約；
- 25年歷史，穩定生意，主要為當地客戶；
- 可做移民身份，也適合家庭經營；
- 東主願意提供全面培訓，家庭原因誠讓。

周營業額約\$20,000

請電Hai Feng 杜 0431 017 518 Ref: 11852

Bayside優秀咖啡店



- 位於Bayside富人區繁忙商業街邊，距Brighton僅5分鐘車程；
- 一流地段，轉角位置，正對火車站，大量人流，停車位多；
- 合理周租約\$991，剩餘8年長租約，持酒牌，帶超大後院，約100座；
- 樓上擁有多功能酒吧間，有潛力增開晚餐或其他；
- 周售約40kg咖啡，生意半管理狀態；
- 難得機會，東主因移居它地，誠讓。

周營業額約\$15,000
開價僅:\$280,000

請電Frank 何 0466 184 326 Ref: 11821

Rowville區全管理咖啡店



- 面對主街，周圍大量免費停車場；
- 華人東主，全部請人打理；
- 大店面，內外共200個以上座位；
- 全酒牌，大型商業廚房，長租約；
- 可改中餐或其他類型生意，由於另有其他生意，無暇照顧，必售。

周平均營業額: \$18,000
僅售: \$280,000

請電Brian 田 0432 218 098 Ref: 11868

5天Braeside工廠區咖啡店



- 坐落於墨爾本東南工業區Braeside中心區域，門口停車位元眾多，客戶群體穩定
- 店面寬敞，裝修精緻漂亮，附有商業廚房和廁所，以及35個座位
- 5天運營，週一至週五6點至3點，容易平衡工作，生活時間
- 每週咖啡消耗16公斤
- 5+5年長租約（從2017年開始），便宜周租\$760+GST
- 西人東主已經營三年，因家庭原因出售

周營業額約\$11,000

請電Nick 張 0405 833 678 Ref: 11859

Geelong中餐外賣店



- 位於Geelong地區繁忙商業地段；
- 一流地段，近Coles和Aldi及銀行等；
- 客流量大，穩定客源，打理簡單，以外賣為主；
- 周租便宜僅\$398，長租約；
- 只做6個晚上，4:30pm-9:30pm；
- 同一東主已成功經營5年，首次上市。

周營業額約\$5,500
開價:\$115,000

請電Frank 何 0466 184 326 Ref: 11874

東區成人用品店

- 位於東區繁忙主街上，位置好；
- 目前公司請人全面管理，簡單易操作；
- 大店面，裝修美觀，合理租金；
- 適合投資移民，東主誠讓。

年營業額約\$540,000
開價:\$275,000

請電Jeff 孔 0431 136 288 Ref: 11863

Caulfield區西餐館



- 位於Caulfield繁忙主路上，轉角位置，曝光率高，大量停車位；
- 內60+外18座，簡單功能表，主營Pizza等西餐；
- 周日到週四營業，每天只做5小時；
- 可增加週五週六營業，並增開午餐，潛力大；
- 高利，運營成本低，13年長租約，東主誠讓。

周營業額約\$15,000
開價:\$300,000

請電Erming 程 0449 858 048 Ref: 11870

北區游泳學校



- 連鎖游泳學校，主要學生小孩子；
- 北區絕佳位置，臨近火車站和商場，交通方便，自帶大量停車位；
- 營業時間短，可延長時間。員工均有經驗，設備齊全，操作簡單，適合投資；
- 長租約，首次上市，由於東主另有生意，誠意出售。

周平均營業額: \$6,000

請電Brian 田 0432 218 098 Ref: 11875



FirstChoice 第一生意代理公司

BUSINESS BROKERS

532 Station Street, Box Hill

9899 1888

www.firstchoicebb.com.au

Stella 王 | Linda 儲 | Jack 俞 | Nick 張 | Lindsay 謝 | Alison 陳 | Lee 謝 | Dilun | Chehan | Sara 吳
 0416 549 488 | 0424 651 098 | 0416 864 988 | 0405 833 678 | 0405 449 118 | 0405 500 038 | 0405 459 528 | 0424 651 868 | 0449 864 948 | 0423 586 168

Chadstone商場內零售箱包店

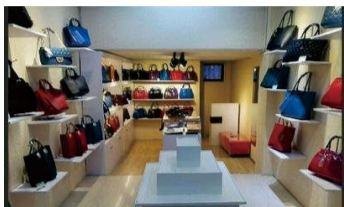

- 華人東主，商場內絕佳位置，120平米店面；
- 操作簡單，1人輕鬆打理；
- 上貨簡單，商場人流巨大，周租金僅\$2554+GST；
- 毛利潤高，適合首次生意購買家或投資；
- 首次上市，機會難得。

周平均營業額：\$11,500
 開價：\$280,000+貨 (可議)

請電Brian 田 0432 218 098 Ref: 11876

Geelong市中心低租金中餐館



- 合理周租\$495+GST，長租約；
- 6天營業，週一關門，商業廚房；
- 裝修現代，西人顧客為主；
- 全酒牌，內31+外14座，另有後院座位；
- 潛力巨大，可增加送餐等提高營業額；
- 東主個人原因出售，首次上市，機會難得。

周平均營業額：\$9,500

請電Brian 田 0432 218 098 Ref: 11877

西區魚薯&壽司店



- 坐落於墨爾本西區Altona海邊商業主街，緊鄰火車站
- 主要經營魚薯&壽司為主，毛利潤高
- 3+3+3+3+3年長租約 (從2017年開始)
- 便宜周租\$536+GST
- 目前東主已做了兩年，因退休故出售

周營業額約\$5,500

請電Nick 張 0405 833 678 Ref: 11872

東區知名修車行



- 位於Ringwood繁忙工業區，近火車站和高速公路；
- 主要經營車身修理和焗漆業務；
- 設備佳，近新Low Bake-oven焗油房和先進調色系統；
- 生意有超過60%業務來自保險公司，穩定可靠生意；
- 生意歷史悠久，聲譽佳，口碑好，同一東主已成功經營20多年；
- 便宜周租僅\$596，東主退休誠讓，首次上市。

周營業額約\$10,700

請電Frank 何 0466 184 326 Ref: 10207

Cranbourne區\$2店



- 坐落於墨爾本東南區Cranbourne商業廣場，緊鄰火車站
- 店面寬敞，總面積約為200平米左右
- 7+5年長租約 (從2015年開始)
- 合理租金約\$1,600+GST
- 目前東主已做了兩年，因家庭原因出售

周營業額約\$8,500

請電Nick 張 0405 833 678 Ref: 11873

東南區Motel



- 位於中心地段，周圍有政府辦公樓；
- 14間房，15個停車位，2間家庭房，25年長租約；
- 穩定生意，客戶主要為當地居民；
- 潛力巨大，適合投資，也可自營；
- 現任東主經營8年，退休誠讓。

周營業額約\$4,500
 開價：\$400,000

請電Hai Feng 杜 0431 017 518 Ref: 11853

東南區Motel帶物業



- 位於中心地段，曝光率高，附近有政府辦公樓；
- 27間房，30個停車位，4間家庭房，餐館帶商業廚房；
- 穩定生意，潛力巨大，適合投資，也可自營；
- 現任東主成功經營12年，退休誠讓。

周營業額約\$12,000
 開價：\$700,000(生意) \$17,500,000(物業)

請電Hai Feng 杜 0431 017 518 Ref: 11854+11855

東南區酒鋪



- 位於東南區主路上，繁忙交通，高曝光率；
- 合理周租約\$860，樓上帶3睡房；
- 潛力巨大，當地為快速發展區；
- 操作簡單，東主因家庭原因誠讓。

周營業額約\$8,000

請電Hai Feng 杜 0431 017 518 Ref: 11830

內城區酒鋪



- 位於墨爾本內城區繁忙主路上
- 交通方便，近電車站和city及其他主要設施
- 寬敞店面，合理租金，長租約
- 生意潛力大，易打理
- 近新設備，全面管理狀態，自己經營生意更好

周營業額約\$41,500
 開價僅：\$700,000

請電Frank 何 0466 184 326 Ref: 11423

5天易打理健康食品外賣店



- 位於St Kilda Rd繁忙商務大樓下；
- 客流穩定，主路邊，曝光率高，座位多；
- 漂亮店面，三年多新店面，時尚，乾淨，設備全；
- 主要經營Smoothies, Protein Shakes, Juice等營養食品；
- 操作十分簡單，無任何煮食，易上手；
- 生意有潛力改成其他類型或增加相關產品；
- 目前全面管理狀態下，東主因有其他生意，誠讓。

周營業額約\$9,000
 開價僅：\$99,000

請電Frank 何 0466 184 326 Ref: 11792

東北區大型酒鋪



- 位於墨爾本東北區繁忙商業街上，距briar hill5分鐘車程；
- 漂亮店面約120平方米，全新裝修，設備一流；
- 客流量大，停車方便，居民消費力強勁，生意潛力大；
- 周租僅\$770，3x3x3長租約；
- 生意容易打理，全面管理之下，自己經營會更好；
- Rebate高於普通酒鋪。

周營業額約\$33,000
 開價僅：\$495,000

請電Frank 何 0466 184 326 Ref: 11352

東南區六天 Café



- 周售 33 kg 咖啡
- 6:30-4pm，週一休息
- 合理周租約\$705，還剩近11年租約
- 離 CBD 約八公里
- 富人區，消費力極強
- 人流大，利潤高，生意穩定

周營業額約\$18,500
 開價：\$295,000

請電Ken 李 0449 859 418 Ref: 11881

西區咖啡店



- 坐落於墨爾本西區Essendon商業主街，緊鄰電車站門口附帶停車位
- 單獨商業廚房，內21+外12座位，便宜周租\$635+GST
- 3+3年新租約 (從2018年開始)
- 目前東主已做了三年，因搬至南澳故出售

周營業額約\$6,500

請電Nick 張 0405 833 678 Ref: 11878

近市區亞洲餐館



- 現代風格，裝修十分精緻；
- 13年長租約，營業時間週一至週六5-10pm，周日12-10pm；
- 帶酒牌，潛力增加午餐。

周營業額約\$25,000
 開價僅：\$690,000

請電Erming 程 0449 858 048 Ref: 11761

東南區酒鋪



- 合理周租約\$671，長租約
- 店面約220平方米，帶2室1廳住房
- 住房有獨立通道，如自己不住可分租出去
- 富人區，安全，消費力強，利潤高
- 裝修好，設備新
- 東主經營了近六年，誠讓

周營業額約\$15,000

請電Ken 李 0449 859 418 Ref: 11880

東區六天 Café



- 合理周租約\$360
- 二十年租約
- 全新裝修及設備
- 周圍大量居民
- 潛力極大

開價：\$88,000

請電Ken 李 0449 859 418 Ref: 11879



FirstChoice 第一生意代理公司

BUSINESS BROKERS

532 Station Street, Box Hill

9899 1888

www.firstchoicebb.com.au

Kevin 李 | George 陳 | Ken 李 | Brian 田 | Henry 林 | Jeff 孔 | Frank 何 | Jerry 高 | Erming 程 | Hai Feng 杜
 0411 568 868 | 0423 684 399 | 0449 859 418 | 0432 218 098 | 0405 576 521 | 0431 136 288 | 0466 184 326 | 0449 853 678 | 0449 858 048 | 0431 017 518

東南區櫥櫃製造工廠



- 主要生產和製造廚衛用櫥櫃；
- 工廠系統完善，近新德國進口設備；
- 營業額仍在增長中，高利；
- 現任東主願意提供全面幫助，家庭原因誠讓。

周營業額約\$57,000

請電Hai Feng 杜 0431 017 518 Ref: 11836

東南區優秀魚薯店



- 位於東南區，近主路；
- 新設備，乾淨整潔；
- 無競爭，無外送；
- 長租約，超低周租約\$375；
- 6天生意，適合家庭經營，潛力巨大。

周營業額約\$10,000-\$11,000

請電Jeff 孔 0431 136 288 Ref: 11842

東區IGA Express



- 位於東區主路旁；
- 長租約，合理租金；
- 極易管理，操作便利，生意管理系統好；
- 生意穩定，基本為熟客；
- 東主只做兼職，容易平衡工作和生活；
- 潛力巨大，機會難得

周營業額約\$38,000

請電Jeff 孔 0431 136 288 Ref: 11850

內城東區大型IGA



- 知名澳洲超市連鎖品牌，總部會提供相應的市場推廣，優質的進貨管道以及培訓管理
- 坐落於內東區火車站旁絕佳位置，門口大量停車位
- 生意穩定，基本為熟客；
- 店面寬敞，總面積約為1000平米，店面全新裝修設計
- 營業以酒類，雜貨，蔬菜水果，零食，飲料，煙為主
- 10+5年新租約（從2019年開始）
- 目前東主已經營4年，因家庭原因故出售

周營業額約\$46,000

請電Nick 張 0405 833 678 Ref: 11856

近South Yarra區咖啡店



- 位置絕佳，坐落於內東區South Yarra主街，緊鄰火車站人流量大
- 近新裝修，附帶單獨商業廚房，單獨酒牌以及60個座位
- 5+5年長租約，合理周租約\$1270
- 位於墨爾本成熟富人區域，人均消費購買力強，可試店
- 同一個東主做了將近8年多，因退休故出售

周營業額約\$17,500

請電Nick 張 0405 833 678 Ref: 11857

內城區咖啡西餐廳



- 該咖啡西餐廳咖啡店位於墨爾本內城區 Richmond
- 商業大街，近銀行車站及學校
- 租約餘8年，合理租金
- 完善一流設備及裝修
- 生意現在半管理狀態，潛力巨大，現在賣主只做part time

周營業額約\$42,000

請電Jack 俞 0416 864 988 Ref: 11846

東南區全管理咖啡店



- 該咖啡店位於墨爾本東南區 Bentleigh
- 繁忙商業大街，近銀行車站及學校
- 租約餘13年，合理周租約\$1436
- 經營咖啡，各類糕點，三明治，簡餐
- 現代時尚裝潢，商業廚房，內外85座
- 生意現在全管理狀態，如能東主自己經營，營業額更高，潛力巨大

周營業額約\$14,000
開價僅：\$265,000

請電Jack 俞 0416 864 988 Ref: 11845

Bottle Shop



- 位於南面正對海邊商業街
- 現代寬大店面
- 超長租約，合理租金
- 華人東主，目前完全請人打理
- 可做移民身份，東主誠讓

周營業額約\$15,000

請電Henry 林 0405 576 521 Ref: 11848

繁忙酒舖+雜貨



- 南面靠海商業街旁
- 現代店面，約400平米
- 樓上帶海景4間寬大住房
- 超長租約，周租\$1,468
- 同一東主已做11年

周營業額約 \$50,000
開價 \$750,000

請電Henry 林 0405 576 521 Ref: 11847

大型亞洲食品工廠



- 位於西面工業區
- 著名品牌，供應全澳市場
- 新建廠房，設備先進
- 5天工作，週末休息
- 同一東主已做30多年，難得上市
- 物業可同時出售

年營業額約 \$3,500,000

請電Henry 林 0405 576 521 Ref: 11849

Glen Waverley區知名連鎖咖啡店

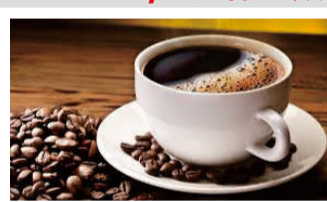

- 東主經營3年多，操作簡單，無煮食，店面大；
- 位置好，門口大量停車位，周圍公寓、辦公室林立，人流量大；
- 每週大概45公斤咖啡，總公司提供培訓和幫助，適合首次購買生意買家；
- 東主誠意出售，歡迎詢問。

周平均營業額: \$12,000

請電Brian 田 0432 218 098 Ref: 11844

東區大型購物中心內中餐館



- 位於東區大型購物中心內，正對電影院，繁忙人流；
- 高利，操作簡單；
- 5年新租約（從2017年開始），合理周租；
- 現正在翻修中，生意潛力巨大；
- 同一東主經營13年，願意提供幫助，誠讓。

周營業額約\$25,000
開價僅:\$660,000

請電Erming 程 0449 858 048 Ref: 11837

食品工廠



- 約600平方米，長租約；
- 操作簡單，工廠運作系統好；
- 營業額仍在增長中；
- 東主願意提供幫助，家庭原因誠讓。

周營業額約\$35,000
開價僅:\$540,000

請電Hai Feng 杜 0431 017 518 Ref: 11831

CBD周邊優質Foodworks超市



- 位於繁忙主路，臨近火車站，門口方便停車
- 東主經營20多年第一次上市，有大量老客戶，擁有良好聲譽
- 房租租約長達15年以上，租金合理，每年按照CPI增長
- 容易打理，只需1-2人，適合家庭經營或者初入行者

周營業額約\$35,000

請電Lindsay 謝 0405 449 118 Ref: 11841

市中心韓國餐廳酒吧



- 位於繁忙主路旁，門前人流量大，周圍大量公司，公寓，人口多；
- 全酒牌可賣酒到凌晨，76內+46外座位；
- 長租約剩13年，合理周租\$1748+GST；
- 沒有任何送餐或者網上訂餐服務，潛力可改成其他類型餐廳或增加午餐；
- 由於東主另有其他生意，首次上市。

周平均營業額: \$11,000
開價: \$299,000

請電Brian 田 0432 218 098 Ref: 11838

東南區咖啡店



- 該咖啡店位於墨爾本東南區 Patterson Lakes
- 購物中心內顯著位置，客源充足
- 租約餘13年，合理周租約\$1530
- 經營咖啡，各類糕點，三明治，早午餐
- 新設備及新裝修，帶完美後院，現代時尚裝潢，商業廚房，內外100座
- 生意現在半管理狀態，潛力巨大

周營業額約\$15,000

請電Jack 俞 0416 864 988 Ref: 11861

