



FirstChoice 第一生意代理公司

BUSINESS BROKERS

532 Station Street, Box Hill

9899 1888

www.firstchoicebb.com.au

Kevin 李 | George 陳 | Ken 李 | Brian 田 | Henry 林 | Jeff 孔 | Frank 何 | Jerry 高 | Erming 程 | Hai Feng 杜
 0411 568 868 | 0423 684 399 | 0449 859 418 | 0432 218 098 | 0405 576 521 | 0431 136 288 | 0466 184 326 | 0449 853 678 | 0449 858 048 | 0431 017 518

越南飯店



- Bundoora區, 近大學, 大量居民人口;
- 6天營業, 帶酒牌, 約60座;
- 長租約剩餘7年多, 周租約\$847, 帶2車位;
- 大路邊, 醒目, 容易停車, 可改造餐品;
- 潛力大, 毛利高, 可增加中餐點心, 火鍋。

周營業額約\$12,500

請電George 陳 0423 684 399 Ref: 11694

旅行社



- 位於Glen Waverley中心, 火車直達;
- 長租約, 開銷省, 實際周租約\$370;
- 5天半營業, 大量華人客戶, 生意有拓展空間;
- 操作靈活, 若具備中國人際資源, 中澳聯手, 最佳選擇;
- 華人東主連做10年, 負責培訓幫帶。

周營業額約\$37,500

請電George 陳 0423 684 399 Ref: 11695

西區酒舖



- 長租約, 合理周租\$1125+GST, 120平米店面, 設備好;
- 操作簡單, 提供培訓, 毛利高, 周圍大量停車位;
- 潛力巨大, 無送貨或者批發;
- 同一東主經營12年多, 由於東主退休, 家庭原因, 必售。

周平均營業額: \$21,000
開價: \$385,000+貨

請電Brian 田 0432 218 098 Ref: 11702

南區富人區Pizza知名連鎖店



- 同一東主經營7年, 樓上兩間住房;
- 繁忙轉角位置, 東主只做Part time, 合理周租\$1720+GST, 長租約;
- 操作簡單, 總公司提供培訓, 有經驗員工可留;
- 潛力巨大, 可延長營業時間或東主經營Full time;
- 由於東主另有生意, 出售。

周平均營業額: \$21,000
僅售: \$595,000+貨

請電Brian 田 0432 218 098 Ref: 11703

Yarra Valley酒莊帶物業



- 于1997年建立的當地知名酒莊, 坐落在墨爾本知名葡萄酒產地Yarra Valley, 僅一小時車程至市中心
- 莊園大約26公頃土地, 帶22片葡萄種植地以及三臥室獨立別墅
- 葡萄酒生產品種豐富, 包括Cabernet Sauvignon, Chardony, Piont Noir, Piont Grigio, Shiraz, Brachetto, Savano, Nebbido, Vicigine 等等
- 每年銷售約一萬桶(9L), 批發8,700桶, 總銷售額約250萬一年, 銷售量逐年增長
- 多元化銷售管道, 21%零售, 21%批發, 33%出口, 25%代理商批發, 平均毛利約60%
- 經營團隊成熟, 3位葡萄酒種植工, 3位批發銷售員, 1位進出口專員以及1位主管

年營業額約\$2,500,000

請電Nick 張 0405 833 678 Ref: 11699

人口密集東南區小型幼稚園



- 小型幼稚園坐落在東南區人口密集及增長區
- 生源穩定, 師資訓練有素
- 目前的入座率較好, 但仍有提升空間
- 超長租期, 租金低廉
- 非常適合新入行業業主自營, 或新增投資專案
- 必須具備有效業主營運執照Provider Approval, 非者勿擾

開價:\$1,180,000

請電Stella 王 0416 549 488 Ref: 11697

東南人口增長區精緻幼稚園



- 位在東南區人口快速增長區的專建小型精緻幼稚園
- 坐落在著名醫療機構區域, 設施及環境一流
- 生源穩定, 得益於與大型醫療機構合作
- 人口紅利及周邊開發機會, 目前的入座率較好並在穩步增長
- 超長租期, 租金合理
- 師資訓練有素, 處於全管理狀態
- 非常適合業主自營, 或投資

開價:\$3,180,000

請電Stella 王 0416 549 488 Ref: 11698

Yarra Valley優秀酒舖



- 位於景色優美的Yarra Valley繁忙商業地段;
- 漂亮店面, 設備一流, 帶步入式冷庫和儲藏室;
- 便宜周租僅約\$440, 5x5x5長租約, CPI遞增;
- 操作簡單, 易打理, 一人即可操作;
- 生意潛力巨大, 客源多, 仍處於上升階段;
- 知名品牌, 基本以零售為主, 東主因另有其他生意, 誠讓。

周營業額約\$27,500
開價僅:\$555,000

請電Frank 何 0466 184 326 Ref: 11700

知名Lake Entrance Motel



- 位於維省著名旅遊度假區Lake Entrance主路邊, 曝光率高;
- 高坡可瞭望, 漂亮景觀, 風景美不勝收;
- 合理租金, 剩餘約23年長租約;
- 帶40個房間, 良好住房條件;
- 只做住宿, 擁有商業廚房, 有潛力, 可增加餐飲;
- 東主因有其他發展, 誠讓。

周營業額約\$9,000
開價僅:\$420,000

請電Frank 何 0466 184 326 Ref: 11701

希臘餐廳加酒吧



- 北面近City繁忙商業街
- 鄰近火車站, 開6晚
- 有酒牌, 帶後院營業區, 共約98座
- 超長租約, 周租\$1,353 帶兩睡房
- 可改成其它餐飲類型

周營業額約\$9,000

請電Henry 林 0405 576 521 Ref: 11707

商業廚房設備供應生意



- 位於主路邊
- 寬大現代showroom
- 5天工作, 操作簡單
- 利潤可觀
- 東主健康原因, 誠讓

周營業額約\$60,000
開價 \$380,000

請電Henry 林 0405 576 521 Ref: 11706

推拿美容產品批發生意



- 華人東主建立經營4年多, 操作簡單;
- 只需1人加司機輕鬆打理, 司機送貨每週3天, 時間靈活;
- 買家可以自己搬移儲藏倉庫地點, 6天營業, 主要通過電話, 郵件形式訂貨;
- 潛力巨大, 可增加更多其他品種產品, 也可增加更多廣告增加營業額;
- 首次上市, 由於東主搬去別省, 必售。

周平均營業額: \$9,000
僅售: \$298,000+貨

請電Brian 田 0432 218 098 Ref: 11714

北區西人外賣店



- 操作簡單, 全新設備, 裝修好;
- 位置佳, 周圍大量公寓, 全新小學建造中, 人口大量增長;
- 6天營業, 合理周租\$780+GST, 長租約;
- 提供培訓, 員工好請;
- 功能表簡單, 可增加其他品種;
- 由於東主搬去別省, 必售。

周平均營業額: \$7,500

請電Brian 田 0432 218 098 Ref: 11713

維州鄉下高利kebab店



- 店面位於維州最東端的一個大鎮, 到墨爾本三小時車程, 離抓螃蟹的lakes entrance半小時車程;
- 店面位於鎮中心最繁華的位置, 臨主路, 每天有大量人流流經過;
- 6天營業, 營業時間短, 週二關門, 每天11:00-晚上8:30;
- 合理周租\$364+GST, 長租約;
- 鎮上14,000多人口, 唯一一家kebab店, 生意穩定, 需要人工少;
- 由於東主家新添孩子, 無暇打理生意, 誠售。

周平均營業額: \$9,000-\$10,000
僅售: \$199,000+貨

請電Brian 田 0432 218 098 Ref: 11712

東區五天帶住房中餐外賣店



- 週一到週五, 9am-2pm, 週六日休息
- 房租 \$330/周, 還剩十六年長租約
- 租金包括店後帶兩間住房(可出租)
- 商業廚房, 步入式冷庫
- 店面有40個座位
- 潛力巨大
- 首次上市

開價:\$85,000

請電Ken 李 0449 859 418 Ref: 11711

六天麵包咖啡店



- 超低周租僅 \$ 503
- 店面大, 裝修好
- 烘培設備新, 齊全
- 六天營業 8am-3pm, 周日休息
- 首次上市

開價:\$88,000

請電Ken 李 0449 859 418 Ref: 11710



FirstChoice 第一生意代理公司

BUSINESS BROKERS

532 Station Street, Box Hill

9899 1888

www.firstchoicebb.com.au

Stella 王 0416 549 488 | Linda 儲 0424 651 098 | Jack 俞 0416 864 988 | Nick 張 0405 833 678 | Lindsay 謝 0405 449 118 | Sara 吳 0423 586 168 | Alison 陳 0405 500 038 | Dilun 0424 651 868 | Chehan 0449 864 948

東區6天彩票零售店



- 合理周租\$808+GST, 長租約剩餘10年, 300平米大店面;
- 繁忙主路旁, 臨近銀行等, 周圍大量停車位;
- 無需早上送報紙, 潛力巨大, 可增加更多禮品等增加營業額;
- 操作簡單, 1個半人輕鬆打理, 6天營業, 周日關門, 全新裝修, 固定客人多;
- 同一華人東主經營7年, 由於家庭原因, 出售。

周平均營業額: \$6,000
年彩票佣金: \$80,000
僅售: \$360,000+貨\$40,000

請電Brian 田 0432 218 098 Ref: 11669

CBD黃金位置酒吧



- 位於CBD黃金位置, 緊鄰大學和即將建成的火車站;
- 執照齊全, 可容納290人, 約300平方米+屋頂露臺;
- 合理周租約\$1470, 長租約, 剛裝修完, 設備新;
- 由於合夥人原因, 誠讓。

開價僅:\$800,000

請電Eming 程 0449 858 048 Ref: 11532

圍欄建造生意



- 生意已有4年歷史, 營業額仍在增長中;
- 現有系統運作良好, 操作輕鬆, 在家即可經營;
- 適合投資, 也可家庭經營;
- 東主因另有生意, 誠讓。

周營業額約\$18,000
開價僅:\$360,000

請電Hai Feng 杜 0431 017 518 Ref: 11660

香煙專賣店



- 東區購物中心內, 店面約60平方米;
- 3+3+3年長租約, 周租僅約\$495, CPI遞增;
- 轉角顯眼位置, 店面寬敞, 環境安全;
- 香煙為主, 兼售少量禮品, 香煙批發約占1/4;
- 操作簡單, 一個華人東主打理, 盈利好。

周營業額約\$40,000
售價:\$240,000

請電George 陳 0423 684 399 Ref: 11668

垃圾箱回收生意



- 東主經營8年;
- 半管理狀態下;
- 操作簡單, 生意潛力巨大;
- 由於東主另有生意, 誠讓。

周營業額約\$6,200
開價僅:\$250,000

請電Hai Feng 杜 0431 017 518 Ref: 11664

6個晚上Docklands酒吧



- 西人東主, 絕佳位置, 周圍大量公寓;
- 合理周租\$1620+GST, 長租約剩10年;
- 6個晚上營業, 潛力巨大, 可開中午;
- 全酒牌, 大店面, 去年全新翻修, 設備新;
- 適合東主自己經營或投資, 也可改其他餐館;
- 由於合夥人問題, 急售。

周平均營業額: \$12,000
僅售: \$166,000+貨

請電Brian 田 0432 218 098 Ref: 11670

Glen Waverley亞洲餐廳



- 最繁忙Kingsway上, 裝修好, 人氣旺;
- 內外約60-70座, 帶酒牌, 大量停車位;
- 剩餘超過8年長租約, 約130平方米, 樓上另帶2間房;
- 區域內正興建多棟高層大樓, 人口劇增, 飲食業需求強勁;
- 東主因家庭原因, 生意下滑, 可改餐飲類型, 潛力巨大, 難得生意。

周營業額約\$18,000
售價:\$390,000

請電George 陳 0423 684 399 Ref: 11672

半管理東區彩票/報紙零售店



- 位置佳, 位於繁忙商業區, 近學校, 商店, 附近有養老院
- 租金低, 55年老店, 客戶群穩定
- 每年穩定額外收入:ATMS \$ 8,700 ,Myki\$ 7,000
- 有潛力, 可增加禮品等提高營業額
- 適合家庭打理, 可提供培訓和協助

開價:\$330,000

請電Alison 陳 0405 500 038 Ref: 11671

大型傢俱進口批發供貨



- 非常成熟生意, 西人業主經營幾十年歷史
- 行業口碑極佳, 為著名零售商提供高品質傢俱
- 全年收入高達六百萬, 利潤空間大
- 經營模式相當成熟, 打理流程已成體系
- 員工和經理富有經驗, 非常穩定
- 業主願意留下幫助經營直至順利過渡
- 回報快, 兩年不到, 適合投資或自營

開價:\$1,080,000 + 貨

請電Stella 王 0416 549 488 Ref: 11656

5天無煮食咖啡店



- 5天咖啡店, 周圍大量寫字樓;
- 操作簡單, 只做咖啡和包裝食品;
- 東主經營超過6年, 穩定生意。

周營業額約\$13,000
開價:\$220,000

請電Linda 儲 0424 651 098 Ref: 11676

5天半市中心QV Centre咖啡店



- 只開5天半, 位於市中心QV Centre;
- 穩定生意, 晚上與週末均營業;
- 現任東主經營超過4年, 低價急售。

周營業額約\$9,000-\$10,000
開價:\$138,000

請電Linda 儲 0424 651 098 Ref: 11677

食品批發和送貨服務



- 主要服務於墨爾本東區和東北區地段;
- 為許多咖啡店, 外賣店等提供食品;
- 生意穩定, 仍處於上升階段, 一人即可打理;
- 在家即可操作, 工作靈活;
- 許多穩定客戶, 同一東主已經經營多年, 退休誠讓。

周營業額約\$14,000
開價僅:\$95,000

請電Frank 何 0466 184 326 Ref: 11678

內城區高潛力餐館



- 位於Windsor區繁忙主街邊;
- 地段好, 停車方便, 客流量大, 背靠居民區;
- 一流設備, 約50座, 帶酒牌, 大型冷庫和商業廚房;
- 生意處於全面管理狀態下, 樓上帶多功能廳;
- 周租僅\$1030, 剩餘3x4長租約;
- 有潛力改做其他餐館, 東主因有其他生意, 無暇打理, 誠讓。

開價僅:\$125,000

請電Frank 何 0466 184 326 Ref: 11679

最繁忙DFO咖啡店

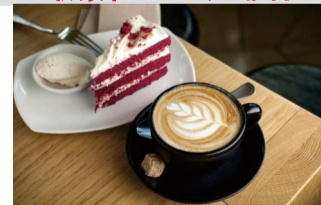

- 位於市中心最繁忙DFO內, 近入口位置, 周邊無競爭;
- 10年長租約, 合理租金;
- 雙鋪位, 約160平方米, 110座位;
- 毛利率高, 目前處於半管理狀態;
- 樓上新建一個五星級酒店, 如建成, 生意會更好。

周營業額約\$30,000
開價僅:\$1,080,000

請電Jerry 高 0449 853 678 Ref: 11680

5天近市區辦公大樓內咖啡店



- 位置絕佳, 坐落於墨爾本近市區商業主街辦公大樓內
- 客戶群體穩定, 以附近公司白領客戶為主
- 店面全新設計裝修, 帶有單獨商業廚房, 裡外共100座, 全酒牌
- 6+4+4年新租約, 5天運營, 週一至週五6.30am to 4.00 pm
- 本地三個網評5星級咖啡之一, 潛力巨大
- 目前東主已經做了三年, 因退休故出售

周營業額約\$10,000
開價:\$120,000

請電Nick 張 0405 833 678 Ref: 11682

西區中餐館

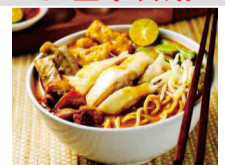

- 坐落於墨爾本西區主街繁榮海邊, 人流量大
- 前後大量停車位, 可方便停車
- 店面寬敞, 約250平米, 裝修漂亮, 帶有單獨商業廚房 冷庫以及80個座位
- 目前做中餐為主, 可以試店
- 5+5年新租約(從2017年開始), 合理周租約\$1200
- 全新裝修, 生意帶有全執照酒牌
- 同一個東主經營2年, 因搬家故出售

周營業額約\$12,000
開價:\$180,000

請電Nick 張 0405 833 678 Ref: 11



FirstChoice 第一生意代理公司

BUSINESS BROKERS

532 Station Street, Box Hill

9899 1888

www.firstchoicebb.com.au

Kevin 李 | George 陳 | Ken 李 | Brian 田 | Henry 林 | Jeff 孔 | Frank 何 | Jerry 高 | Erming 程 | Hai Feng 杜
 0411 568 868 | 0423 684 399 | 0449 859 418 | 0432 218 098 | 0405 576 521 | 0431 136 288 | 0466 184 326 | 0449 853 678 | 0449 858 048 | 0431 017 518

6天北區火車站酒舖



- 位於北區繁忙商業街上, 週邊無競爭;
- 營業時間短, 11am-7pm, 周日休息;
- 12年長租約, 合理周租僅約\$360;
- 高毛利率, 利潤可觀;
- 西人東主, 退休誠讓。

周營業額約\$8,000
開價僅:\$170,000

請電Jerry 高 0449 853 678 Ref: 11686

連鎖巧克力咖啡店



- 位於City 中心黃金地段
- 緊鄰火車站, 人流非常集中
- 新裝修, 現代店面
- 長租約, 合理租金
- 華人東主, 目前請人打理

周營業額約\$17,500

請電Henry 林 0405 576 521 Ref: 11688

近 Blackburn 區咖啡店



- 超低周租僅 \$ 385 , 長租約
- 華人東主經營了約八年
- 商業廚房
- 緊鄰學校
- 周圍有居民及大量工廠
- 潛力大

開價:\$128,000 (可議價)

請電Ken 李 0449 859 418 Ref: 11689

美容美髮店



- 七年新店, 設備全新, 裝修現代
- 合理周租約 \$ 714
- 長租約
- 客源穩定
- 潛力巨大

開價:\$70,000

請電Ken 李 0449 859 418 Ref: 11690

北區知名連鎖品牌咖啡店



- 該連鎖咖啡店位於墨爾本北區
- 購物中心內顯著位置, 客源充足
- 租約餘4年, 合理周租約\$ 3672
- 經營咖啡, 各類糕點, 三明治, 簡餐
- 完善設備及新裝修

周營業額約\$22,000
開價僅: \$550,000

請電Jack 俞 0416 864 988 Ref: 11691

東區禮品店



- 東主已成功經營25年;
- 位於東區繁忙購物中心內;
- 操作簡單, 現有系統完善;
- 半管理狀態下, 東主因另有生意, 誠讓。

周營業額約\$6,500

請電Hai Feng 杜 0431 017 518 Ref: 11674

內城區咖啡店



- 該咖啡店 位於墨爾本 內城區 South Yarra
- 商業大街, 近電影院及各類商店
- 租約餘12年, 合理周租約\$ 2050
- 經營咖啡, 各類糕點, 三明治, 簡餐
- 一流設備, 簡單操作, 現代時尚裝潢, 商業廚房, 內外 90座
- 全面管理下, 潛力大。

周營業額約\$12,000

請電Jack 俞 0416 864 988 Ref: 11692

Dandenong 區餐館



- 位置絕佳, 坐落於墨爾本 東南區Dandenong 居民區內主街, 前後大量停車位
- 生意帶有單獨商業廚房以步入式冷藏室
- 5+5年長租約(從2018年開始), 便宜周租\$375
- BYO酒牌以及50個座位, 目前東主已經經營8年多, 可試店
- 可以改成其他生意種類, 如韓餐日餐西餐等

周營業額約\$6,500

請電Nick 張 0405 833 678 Ref: 11681

近城區清真肉舖



- 位於近城區主路上, 門前電車經過;
- 超低周租, 穩定生意, 多為本地客戶;
- 已有10年歷史, 東主因家庭原因誠讓。

周營業額約\$12,000
開價僅:\$175,000

請電Hai Feng 杜 0431 017 518 Ref: 11594

禮品店



- 東南區大型購物中心, 超市門前;
- 剩餘約4年長租約, 合理租金, 約224平方米;
- 店面整潔, 裝修好, 兩面牆為玻璃櫥窗;
- 運作容易, 上手快, 投資移民首選;
- 華人東主負責幫帶教, 歡迎出價, 快者先得。

周營業額約\$9,000
售價:\$98,000

請電George 陳 0423 684 399 Ref: 11667

5天Footscray咖啡店



- 同一東主經營3年, 合理周租\$820+GST, 長租約;
- 5天營業, 7am-3pm, 可以延長時間, 大店面, 轉角位置;
- 周圍大量辦公室, 潛力巨大, 可增加更多種類外賣食物;
- 由於東主家庭, 健康原因, 急售。

周平均營業額: \$7,000
僅售: \$110,000

請電Brian 田 0432 218 098 Ref: 11672

Niddrie 區咖啡店



- 位置絕佳, 坐落於墨爾本 西區Niddrie商業主街, 人流量大
- 店面近新裝修, 帶有單獨商業廚房, 裡外一共附帶60個座位
- 3+3+3年長租約(從2017年開始), 合理周租\$770, 可試店
- 本地三個網評5星級咖啡之一, 潛力巨大
- 目前東主已經做了三年, 因退休故出售

周營業額約\$7,500
開價:\$160,000

請電Nick 張 0405 833 678 Ref: 11683

正對大學亞洲餐館



- 合理周租 \$ 445, 長租約
- 東主經營了十一年
- 大量學生生意
- 有廚房, 可改成任何菜系
- 房東是學校, 安全可靠

周營業額約\$8,000
新開價:\$160,000

請電Ken 李 0449 859 418 Ref: 10620

Coburg 區6天咖啡店



- 位置絕佳, 坐落於墨爾本北區Coburg 主街, 緊鄰火車站
- 近新裝修, 帶有商業廚房設備齊全, 後置室外用餐區
- 3+3+3年長租約, 便宜周租\$310, 可試店
- 6天經營, 每週二休息, 週一至周日7點到3點, 容易平衡生活和工作
- 生意穩定, 附近沒有直接競爭, 客戶都以附近居民為主回頭客多
- 目前東主已經經營5年以上, 因退休故出售

周營業額約\$4,000

請電Nick 張 0405 833 678 Ref: 11685

近Lilydale 香煙+彩票店

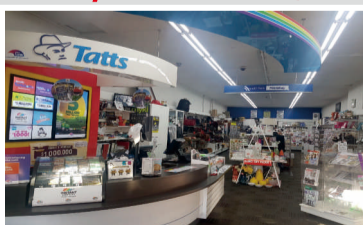

- 歷史悠久, 香煙銷售為新加生意;
- 香煙銷售無批發與送貨;
- 合理周租僅\$1058, 剩餘8年長租約;
- 可增加禮品銷售, 潛力巨大。

周營業額約\$21,000 (香煙銷售)
開價僅:\$699,950

請電Erming 程 0449 858 048 Ref: 11592

近城北區6天魚薯店



- 近城北區, 近火車站, 位置極好;
- 前店後住, 帶3睡房, 週邊好學校多;
- 9年長租約, 合理周租僅約\$650;
- 同一東主成功經營23年, 年邁, 必售。

周營業額約\$5,800
開價僅:\$140,000

請電Jerry 高 0449 853 678 Ref: 11687

